朝鮮日報

七日夕刊

壹部(朝夕刊)金五錢 朝刊貳錢 夕刊參錢 壹個月先金壹圓 六個月先金五圓九拾錢 壹個年先金拾壹圓七拾五錢(郵稅本社負擔)
廣告料 五號活字壹行壹圓 四號活字壹行 特別指定料五號每壹行參拾錢
編輯兼發行人 金東成 印刷人 崔益進 發行所 朝鮮日報社

時評

그도매우可

× 土地所有의面積別로 納稅金額의多寡別로 또는人口增殖의遲速別로본 京城에잇서서의 日本人에對한朝鮮人의形勢가 매우危急한敗滅의傾向을가진것은 累日報한바에依하야 社會의一般이또한職係할印像을 어덧슬것이다 經濟的으로 加速的破綻의途程에잇슴에對하야 그의根本的인解決의方策을論議함이만헛거니와 이제잠깐이를別論으로하고저한다 다만消費하여가는 京城朝鮮人의商業을爲하야 그의頹勢를挽回하기爲하야 中央繁榮會의形成을보게되엿고 그에依하야다시特別大賣出의擧가잇게되엿스니 吾人은그도매우可함을밋는다

× 吾人은生産과消費의流通過程에서 그의交換을爲한一中間的方便인 商業의意氣를鼓流코저하지안는다 그러나現下의朝鮮에서 날로萎衰顆敗를當하는朝鮮人商業을爲하야 이現代的의商略을採用한이 버리지못할好方策인것을 잇는다 朝鮮人의購買者로하야금 모다朝鮮人의市場에그의店頭에모이게하라!

實際結果如何?

× 人性自然한傾向을거실러서 어떠한擬定된目標로만 一切의行爲를要約하기는 거의不可能의일이다 酒草를嗜好함이 人性의自然的인一傾向을이룬以上에는 그를人爲的으로卒然히防止할수업는일이다 廉價이오 良品이오 또親切한販賣者의應援이 그의國民的或은 社會的道義의 範域을버서나서 大部의購買者를集中케되는것은 할수업는바이다 이제 京城의商業者들이 多數의購買者를 自家에게로몰러가기爲하야 特別한大賣出을斷行하고 남에게지지안키를目標로서 親切丁寧을힘쓰겟다하니 그策인즉매우可하거니와 그結果는장차어떠할가?

× 吾人은一切의士女 그의高價의購買者가 紛紛援援하게모다日本人의市街를向하야趨進하는것을보니 朝鮮人商業의一層의沈滯와衰頹는免할수업슴을알것이다 그러나廉價美品및親切은 現朝鮮人의處地로서 至難한者도잇고 또 諸氏가 十分의刷新및覺醒으로盡力改新할일이다 반드시特別大賣出을기다려서一時的으로終始될일이아니니라

釜山盟罷長續

× 釜山印刷職工罷工事件이繼續된지累日이제더욱그事態의紛糾함을보니 吾人은到處에서 그散兵的自然戰이間斷업시演出됨을보고被壓迫階級의前途에걸처잇는關難이매우重疊됨을늣기게한다 그러나이제釜山盟罷問題에對하야는社會의輿論이漸次沸騰함이잇다今後가매우注目할줄하다

嗚呼去將安之!

孤城落日의張作霖

◇……七日로써下野決定

(奉天電) 張作霖氏는七日로써下野하기로決定하엿더라

◇吉林向出發說‖(奉天六日發) 張作霖氏는六日午後三時吉林에向하야奉天을出發하얏더라

◇아즉은出發留保‖(奉天六日午後九時五十六分發) 張作霖은아즉出發치는아니하얏더라

◇下野決定은作相勸告‖(奉天電) 張作霖氏는最後의決戰을할覺悟이엿스나戰線으로歸奉한張作相氏가形勢挽回의方法이업다하야此際戰火를交하야東三省民을塗炭中에陷치말고潔然이野에下하기를勸告함으로張作霖氏도遂히應戰치아니하고城을내주기로하엿더라

◇吉林行列車整頓‖(奉天六日發) 郭軍의入城은밤외時間의問題로되야張作霖은鎭威上將軍府를吉林에移轉하기로하고部下將卒에對하야四十萬元을避難準備費로分配하엿고張自身은滿鐵에交涉하야吉林行特別列車를쉬며何時던지出發하도록準備를整頓하엿다이리하야郭이奉天에入함과共히黑龍吉林은獨立을宣言하고或은이와共히下野할지도未知이라더라

허리업시辭職한張作霖

郭軍益益前進 七日엔新民屯外지올뜻

(奉天電) 郭松齡軍은溝幇子에서二隊에分하야一隊는京奉本線에沿하야前進을繼續하는中인데그대로進行하면七日朝頃에는新民屯(奉天으로三十六哩의地點)에達하게되겟고旣히郭軍은其司令部를溝幇子에移하엿다고傳한다尙且東三省政權의授受는圓滿히行하리라더라

天津人心動搖 義勇軍組織

(天津六日發) 天津附近의戰機가切迫하고또赤化運動이火의手를擧하라고하야人心이動搖하야日本租界는僅少의駐屯軍으로는不安을感하야居留民의義勇隊가組織되엿다日人間에는日本軍의增派를希望하는聲이漸次高하는中이더라

捲土重來하랴 一時吉林에逃避

(奉天六日發) 奉天軍이敗北하얏슴에따러張作霖은歸奉한張作相과共히爲先吉林에向하랴準備中인데其理由는李景林、張宗昌等의努力이아즉失墜치아니한지라此際에亡命、逃走한다하면奉天派의士氣는沮喪될터임으로一時郭松齡에게奉天을내여줄지라도此를다시挽回하기는至難한事가아니라하야最後外지下野할意志가無하다더라

◇……脅威에싸힌奉天 市街와同停車場……◇

平和裡에政權受授 避難準備中인張氏意向

(奉天六日發) 張作霖은郭松齡에게平和裡에政權受授의意를發表하얏슴으로城內의大臣은續續附屬地에避難하는中이오張作霖도一、二日中에附屬地에避難을準備하는中인데城內거의混亂狀態를呈하고城內로부터出하는者는皆避難民으로戒嚴令은事實上廢止되엿더라

內山日本領事 調停次戰線出動

(奉天六日發) 張作霖은平和裡에郭松齡에게政權을讓할旨를發表하얏슴으로調停使로서日本領事館內山領事는本日午後三時郭과交涉키爲하야戰線에向하엿더라

靜肅入城希望

(奉天電) 奉天軍大敗의結果張作霖、王永江氏等의大官은協議한結果守田福松氏에게付託하엿슴으로氏는六日午後二時奉天

張作霖自殺企圖 郭軍은連戰連勝

(北京七日發) 郭松齡軍은三日以來連山錦州에攻擊을繼續하야前線에잇든奉天軍第九師는거의全部郭軍에게降하고奉天軍의士氣는문득衰하야張學良은殘兵一萬五千을率하고五日夜外지錦州를死守하얏스나支持키不能하야慘敗하고大凌河에退却하얏다張作霖은失望한餘에自殺을企劃하엿스나部下에게發見되여中止하엿다고하더라

奉軍武器隱匿 他日을準備하야

(奉天電) 奉天軍은頻頻히武器彈藥을吉林方面에輸送中인것은張氏가野에下하더라도更히他日에備하기爲하야武器를隱匿하는것이다又錦州에서敗한吉林軍은奉天에안코新民府로부터徒步로吉林에歸하는데張氏他日計劃의一端이라더라

奉軍勝算都無

(北京七日發) 中國動亂의昨今形勢에關하야朝鮮軍司令部에達한報道에依하면左와如하다더라

一、奉天軍은目下江瀧(遼河의泉)에서最後의決戰을交한바戰況不利로勝算이업다

二、張作霖은旣히下野할決心이잇는바奉天省文官도亦行動을가티하게되얏스며舊城內의治安維持의責任者는一時中斷된狀態에싸지엇다

三、初報에依하면錦州는郭軍의掠奪로日人의被害가多하다

右의狀況임으로本日午後一時부터日本總領事館에서責任文武官會合이잇서이에對한善後策에對하야緊急會議를開催하얏더라

張作霖은逃走

(六日午後着) 一、昨夜奉天軍의敗退와共히錦州는遂히戰亂의巷으로化하야放火掠奪이盛行하야日人의被害도不少하며張作霖、張學良은逃走하얏더라(七日朝着)

張、輕率退兵에憤慨 最後決戰키로決心

(奉天七日發) 六日夜奉天軍은軍事會議를開한結果張作霖은奉軍이連山附近의戰鬪에서一戰을不交하고徒히退却하얏슴을憤慨하고尙且郭軍은아즉集結을完了치아니한것으로判斷하야退却中의諸隊及아즉戰鬪에參加치아니한後方諸部隊를命하야兵力約五六萬을大凌河의線에配置하야最後의決戰을하기로決한것과如하다郭松齡軍은六日外지는錦州에進入치아니함이確實하다더라

致郭松齡氏와會見키爲하야錦州方面에向하엿다其內容은張氏는無條件平穩히奉天을내여주고郭히郭軍의入城을希望하야其要件을說明키爲함이다且久히中國全土에威勢를振하든滿洲王張作霖將軍도武運이無하야其部下郭松齡氏에게降服하고奉天撤退도目睫에迫하엿다尙且王永江氏는奉天에留할貌樣이더라

奉軍敗戰原因은 投降者의一齊射擊

(奉天電) 奉軍敗戰의原因은 五日正午郭軍先鋒約十大隊가武裝한대로投降한것을 後方으로護送하던途中突然一齊히射擊을行하야張氏軍의一部를動搖식혓기때문에 此로因하야奉天軍에錯亂이잇는外닭이라더라

下野聲明當分留保 奉天의治安을念慮하야

(奉天電) 張氏는旣히下野를決心하고其聲明을行할터이나此際聲明하면奉天이無政府狀態에陷할念慮가잇다하야各方面이協議한結果當間保留하기로決하엿더라

最後로遼河死守 張作霖스스로戰線에

(奉天六日發) 連山附近에在한郭軍의精銳二個大隊는故意로降服한다稱하고汲金純軍의左翼을襲擊하야郭軍의砲擊으로忽然總崩潰되엿슴으로張學良은五日夜新民府에退却하야同地에잇는降服兵의整理를行하고遼河最後의線을死守하기로되야張作霖도出馬하기로하엿더라

一騎打擊決心

(奉天電) 滿洲王이라고呼하야廿年間政權을恣行하든張作霖氏도郭松齡氏에게朝日에解하는霜雪과如히消할運命이되엿다하는果然馬賊으로鍛鍊된手腕만믿고凌河의戰에스스로陣頭에立하야郭과一騎擊을演하야그한滿洲平野에血을染하야英雄의華麗한最後를劃할覺悟를決하엿더라

最後決勝은 陵河畔에서

(奉天電) 破竹의勢로써進擊中인郭軍은連山、錦州를陷落하고只今大凌河에迫하야今明日中에奉天에迫할形勢인데敗軍將張學良氏는敗殘兵을收容中이나士氣沮喪하야收容이困難한데奉軍은最後의決戰을凌河畔에서決하기로旣히防備가되엿더라

郭氏使者向日

(北京七日發) 郭松齡의秘書崔湖章은七日天津出帆武昌丸으로渡日의途에就하엿는데其使命은日本에잇는各方面의諒解를求하고자함이라고傳하더라

山東省獨立宣言 保境安民名義下에

(靑島六日發) 張宗昌은商總會其他의後援에依하야保境安民의名義下에六日山東의獨立을宣言하엿다는報가當地에到着하엿더라

五巨頭攻守同盟說 ◇…赤化防止를旗幟로

(東京電) 起하기는起하엿지만은志를不得하고鬱鬱히잇든吳佩孚는河南軍이山東、直隸에進入하는虛를乘하야河南侵入을始作하얏슴으로李景林은國民軍에後顧의憂가업다하고放然히馮에게宣戰하엿다、此間의事情을巧妙히하야李景林、張宗昌、吳佩孚、孫傳芳、蕭耀南의五巨頭는相互舊怨을捨하고赤化防止를旗幟로攻守同盟이成立되엿다고傳하더라

三巨頭는完全諒解成立

(北京七日發) 吳佩孚、李景林、張宗昌間에完全한諒解가成立한結果湖北軍의一部는段히閣內로入하엿다吳佩孚의使者는上海로急行하는途中南京에서孫傳芳과會見하고前記의顚末을報告한후孫傳芳은何等決定的意見을吐露치안헛스나孫의部下는此에共鳴함과如하더라

日軍出動準備 境遇에따라는朝鮮軍도

(東京電) 郭松齡軍과의戰鬪에서奉天軍의形勢는刻刻不利함으로在滿日人의生命財産及滿洲에在한日本特殊地位의危機가漸次切迫함에至함으로外臨軍에서는大畧左와如히二段의出兵準備를하고奉天軍이總崩潰되야滿洲가兵火의巷으로化하는境遇는直히出兵하야滿洲의治安維持를圖하기로하엿다

▲第一案 先히滿鐵沿線에잇는關東軍을關東軍司令官의裁量에任하야機宜에應하야派遣식히고直히日本內地最近師團(福岡에附하나廣島第五、或은久留米第十二師團이되리라고)으로부터必要數의兵을急派하야關東司令官에隸屬식혀關東軍과共히行動식히기로함

▲第二案 日本內地師團의輸送은少하여도三四日을要함으로此의餘裕가無한時는朝鮮師團으로부터急派하기로한더라

尙且右案과如히朝鮮軍의移動을될수잇는대로避함은滿洲治安의混亂과共히朝鮮의治安混亂이엿슬가함을憂慮한것으로觀測되더라

張氏辭職斷行

(北京至急電) 張作霖氏는辭職하고其部下軍人은原住地로歸케하기로決定하엿다더라

日郭諒解成立?

(北京六日發) 郭松齡이將來張作霖에對하야東三省統一者로되는境遇에滿洲에잇는日本의利益保護에關하야日本某方面과郭의代表와의間에完全히諒解가成立되엿더라

朝鮮軍遽然緊張

東三省의形勢急變하야共히朝鮮軍司令部는兒玉參謀長以下諸參謀가全部司令官邸에參集하야午後六時부터會議를開하엿는데憲兵司令官、鐵道局長도來邸하야協議를行하엿스나아즉出動命令은六日夜外지는到達되지아니하엿더라

日人安危切迫

(奉天電) 奉天이危機에迫하엿슴으로關東軍은本日부터主力을奉天에集中하기로되야各部隊는各部署에就하엿는데日本人의安危는數日에迫하엿더라

滿洲駐軍 奉天移駐命令

(奉天六日發) 今에奉天은益益不安하야流言蜚語가盛行하얏스며秩序紊亂의兆가잇는지라萬一

鐵筆寫眞 엇재、危殆危殆하다! 投稿歡迎

權利擁護 出兵理由는 近近中外에宣明

(東京電) 中國爭亂에對한張作霖軍은益益不利에陷하야戰火는旣히滿鐵沿線에切迫하는中인데奉天軍이錦州의敗戰에서努力을失하야暴虐을造할危險이切迫하매東三省의安寧秩序는奉天軍에依하야維持할수업고於是乎今日外지形勢觀望中이던日本政府는日本의權利擁護와居留民의生命財産의保護에關하야妥如한措置를許치못할時期에到達하얏슴으로近近斷乎한措置에出하기로하엿는데日本政府의行動은中國의內政에干涉함과如한一黨一派를支持할것이아니라期하는바는日本의權利擁護와居留民의生命財産을保護함에잇는旨를中外에宣明하기로決定하엿더라

烏滿兩鐵輸送協定

烏滿日鐵道와滿鐵과의間에荷物輸送數量의協定이成立되여近者協定書가荷着되엿는데內容은豆、小麥、豆油、豆粕、小麥粉의六種의荷物에對하야南行即滿鐵行五割五分東行即烏鐵行五割五分의協定이며若荷物이超過한境遇는一定料金을相手方에게支拂하게되엿다期間은十月一日로부터來年一月三十日外지라더라

黃海線延長延期

黃海線延長工事施行認可申請書提出期限은十四年十月八日이더니資金等의關係上十五年十月八日外지一年間延期願書를提出하엿는데此는不得已한것이라하야鐵道局에서도許可하리라하며同線의延長工事는信川猪島間、新院海州間、信川龍塘浦間、梨木長淵間이더라

張氏失脚과 赤化宣傳

(奉天六日發) 今次中國動亂의黑幕에는露國이操縱하는中인것은周知하는事로中國人뿐아니라朝鮮人에게도及하야赤軍에일즉이加入하엿던朝鮮人三千名으로써軍隊를組織하야張作霖을失脚케할目的으로左의條件下에此를募集中이더라

一、給料는前金으로支給함

二、家族잇는者에게는扶助料를給함

尙히應募者는一應莫斯科에서敎育한後吳佩孚의背後를衝하거나又는庫倫으로부터熱河를經하야馮玉祥에게編入될터이라더라

救國安民이目標 馮玉祥氏談

(北京六日發) 馮玉祥과會見한政友會總務山本梯二郎氏는左와如히語하더라 馮玉祥氏는感冒로面會를謝絶하는中이나特히阪西中將、佐藤安之助氏及余를特히引見하엿는데靜話는時局問題에는觸치아니하엿스나馮은어데外지던지救國安民을主義로하노니此意味에서利己的野心으로써當하는張作霖과相異한것을諒解하여달라고言하엿더라

人事消息

▲齋藤朝鮮總督은八日午前八時四十分東京驛發歸任의途에登할터이더라(東京電)

八面鋒

○ 華盛頓州前高等法院長『토마쓰 바크』氏는、日米親善의演說中、心臟痲痺로逝去하엿다고、鷄卵에도有骨

○ 張作霖氏는、畢竟장字를몰을뜻하다고한다、그러된다면、다음의큰일은、馬賊討伐

○ 中國時局에對하야、日本外務省은、不出兵을言明하고、軍當局은 準備中인듯하다 言明한바를미드랴、事實을미들것이냐

—(祝朝鮮日報續刊)—

英陽警察署 城野甚之助 外職員一同
英陽郡廳一同
英陽公立普通學校 小池本太郎 前田格一郎 吳先煥 盧德龍 權五珠 李逢春 崔順愛 尹南伊
英陽郵便局員一同
英陽郡首比面發里洞 南薰五
英陽郡首比面發里洞 李洪永
英陽郡靑杞面靑杞洞 張在基
金融組合 矢澤芳三郎
英山理髮館 主 金基亨
英陽邑內 李鐘洙
畜産組合 書記 禹根鎬
英陽郡靑杞面幾浦洞 朴勝八
英陽面甘川洞 吳鉉璉
英陽郡英陽面甘川洞 吳鉉琛
英陽郡英陽面甘川洞 吳在浩
英陽郡日月面猶川洞 李在雨
英陽郡日月面道溪洞 南廷欽
英陽郡日月面道溪洞 趙潤基
英陽郡日月面注谷洞 趙佑泳
英陽郡日月面注谷洞 趙元錫
英陽郡日月面道溪洞 朱字鏞
英陽郡日月面佳谷洞 趙豆容

英陽郡首比面發里洞 琴皓淵
英陽郡靑杞面靑杞洞 吳鉉龜
英陽郡靑杞面靑杞洞 吳奎元
英陽郡靑杞面靑杞洞 李晩馨
英陽郡靑杞面靑杞洞 金演述
英陽郡靑杞面靑杞洞 吳錫文
英陽郡靑杞面靑杞洞 吳世汶
英陽郡靑杞面九梅洞 金振煥
英陽郡靑杞面正足洞 安相鎬
祝朝鮮日報 陽德支局發展
大倫面孔眞里 農隱 朴俊奎
溫泉面下菊里 講習所先生 李才寬
溫泉面下菊里 區長 金尙淳
溫泉面下菊里 蠶種商 金達生
溫泉面下菊里 農師 高承俊
陽德面圪平里 區長 尹希英
陽德面圪平里 商業 尹鼎玩
陽德面圪平里 商業 尹學潤
陽德面龍山里 商業 李承龍
大倫面通洞里 里長 韓懿俊
大倫面仁興里 改良義塾先生 孫尙俊
大倫面孔眞里 區長總代 金澤玩
大倫面孔眞里 商業 孫學殷
大倫面孔眞里 前評議員 孫尙穆
大倫面事務所 書記 李應球
大倫面孔眞里 農隱 朴俊煥
大倫面孔眞里 農隱 孫尙律
大倫面士基里 司法代書人 孫濟善
大倫面 面長 李棱燮
城北里 儒生 尹錫英
城北里 醫生 朴宗根
陽德郡大倫面士基里 酒類製造業 崔仁述
大倫面士基里 商業 金益鈦

陽德郡守 金淙鎬
陽德煙草耕作組合 職員一同
陽德郡九龍面 面長 孫治廷
九龍面事務所 會計員 李春城
陽德郡九龍面 金融組合長 朴鎬一
陽德郡 庶務主任 宮村又藏
陽德郡新邑 絹織布木日用雜貨 金炳憲商店
新邑 司法代書人 金鳳林
新邑美監理敎會 牧師 李昌根
新邑 醫生 金仕鳳
美監理敎會 勸長 [illegible]
新邑 司法代書人 朴千一
新邑 朝鮮料理陽一料理屋 主 金[illegible]
陽德郡化村面面事務所 書記 高官渤
九龍公立普通學校 校長 高橋勝次
平安南道 九龍金融組合 職員一同
新邑 運動服及學生服製造 平元洋服店 李孝俊 文珏 鄭昌周
陽德郡溫泉面上信里 改良塾 先生 李允和
陽德郡溫泉面 面長 金允湯
溫泉面石湯市 和盛商會 主任 金錫琅
溫泉面石湯市 飾物 景品 劉鳳紀
溫泉面石湯市 司法代書人 金濬源
溫泉面石湯市儒林會評議員 中村組農林監視員 李益祚
陽德公立普通學校 校長 林鳳炫
陽德舊邑 道評議員 本報支局顧問 金瓚洙
陽德舊邑 本報支局顧問 有志 朴仁燮
陽德公立普通學校 訓導 朴廷麒
陽德舊邑 雜貨及穀物類 石油其他各種 都散賣 春日商店 主 閔仁植
舊邑新興里 商業 孫世[illegible]
陽德面 面長 孫基煥
陽德面事務所 會計員 金燦柱
黃海道谷山郡下圖面上南里 農隱 李基煥

建物家屋으로본 朝鮮人京城의破滅！

납세이원이하짜리의초가가조선인의것 십원이상되는큰건물은모다일본인의것

家屋稅負擔率도顯著한差異

크소득수입(所得收入)으로 그 소유토디(所有土地)로 그인구증식(人口增殖)으로나날히파멸하여가는 조선인의 경성은다시 시내에 가지고잇는건물가옥(建物家屋)에잇서서도 참담한경우에잇슴을 명백히 증명한다이제 시내에잇는 건물중 관유(官有)와 자선(慈善) 종교(宗敎)학술(學術)에관한일부의건물을제외하고 순전히 민유(民有)에소속한 건물만은보다 이만오천이백십륙동(棟)인데 그중조선인의소유가 이만팔백동이며 일본인이 삼천구백오십사동법인(法人)이 이백이십동기타외국인이이백삼십륙동이란구별을 볼수잇서 그 소유동수의 수자뎍(數字的)으로는 조선인이가장 다수를소유한듯하나 이가옥건물로부터 경성부에 징수되는 납세(納稅)와 그가옥건물이소유한토디(土地)의평수를 볼때에실로 놀라움을 마지안흘만큼 조선인 소유가빈약한것을 발견할수잇스니 이만팔백동이라는 다수한 가옥의평수와 삼천구백오십사동 이라는 소수가옥의 평수는 대략비등할뿐아니라 오히려 일본인측이 다소됨은 평수를소유하고잇는현상이며일번납세액상으로보아서도더개아래와가튼표(表)를보혀

◇家屋稅負擔率比較◇

稅額	法人	朝鮮人	日本人	其他外國人	計
、五〇〇	一	[illegible]	[illegible]	八	[illegible]
一、〇〇〇	[illegible]	[illegible]	[illegible]	[illegible]	[illegible]
[illegible]	[illegible]	[illegible]	[illegible]	[illegible]	[illegible]
[illegible]	[illegible]	[illegible]	[illegible]	[illegible]	[illegible]
[illegible]	[illegible]	[illegible]	[illegible]	[illegible]	[illegible]
[illegible]	[illegible]	[illegible]	[illegible]	[illegible]	[illegible]
[illegible]	[illegible]	[illegible]	[illegible]	[illegible]	[illegible]
[illegible]	[illegible]	[illegible]	[illegible]	[illegible]	[illegible]
[illegible]	[illegible]	[illegible]	[illegible]	[illegible]	[illegible]
[illegible]	[illegible]	[illegible]	[illegible]	[illegible]	[illegible]
[illegible]	[illegible]	[illegible]	[illegible]	[illegible]	[illegible]
一、〇〇〇、〇〇〇	[illegible]	[illegible]	[illegible]	[illegible]	[illegible]

얼마나 조선인 소유의가옥이빈약한가를 알수잇서 납세이원이하의 용신할수업는 것만이다수이요일본인은 소유가옥이 적다하여도 납세액이 오원십원등다액에 달하는것이 그소유의대부분인측조선인의소유는수만만흘섇이요 재산뎍(財産的)으로박구어볼때에 하등 갑업는것을밝하는것이라할수잇는바더욱이법인(法人)소유에 잇서서도 일본인측의다수이며 훌륭한 건물을모다차지하고 잇는것을 보면건물가옥에잇서서도 일본인 경성이나남이 우리의눈아페뎐개(展開)되여가는것을 가히알수잇다하겟더라

日本那覇市大火

五百餘戶全燒、原因未詳

륙일오전다섯시에불이나서 두시간동안에오백호가전소

일본나패시오처뎡(那覇市若狹町)이뎡목삼십팔번디 사봉덕일랑(糸條德一郞)의집에서지난륙일오전 다섯시삼십분경에 불이일어나 그동리와 어성뎡(御成町)이뎡목삼뎡목 합계약오백여호를 전소식힌후 동일팝시경에진화하엿는데 손해와원인은 목하됴사중이라더라(나패뎐보)

女靑同盟難産

회명을고치라고 경찰측에서요구

인천녀자로조직하랴든 인천녀자청년동맹(仁川女子靑年同盟)은 그동안발긔준비의원회를 거듭하야 그준비를마치고 동회에서는 발긔위원중 장옥란(張玉蘭)손단(孫丹)외한명을 대표로뽑아 오일오전에 당국에교섭을하엿든바 경찰서에서는 회명을좀더온건하게학술연구회라하고 강령이며기타규측을 단순히친목을도모하는뜻으로고치면족시허가하겟다는등 요령을 알기어려운 애매한말막음으로 동일오후두시까지 쉬음다가 결국아모해결을 보지못하고 헤여젓다는데 동회발긔위원중한분은 말하되그러코 이번회는 조직하고야 말겟습니다 남자청년회의존재를 인뎡하는이상에는 경찰측에서도 녀자청년회를 왜허가하지안켓슴닛가하면서 긔어코조직할 구든결심을 보이면서칠일에또 경찰에교섭을 하겟다고하더라(인천)

內親王御誕生

륙일오후팔시

황태자비뎐하께서는 륙일오후팔시십분에 내친왕(內親王)을 분만하셧더라(동경뎐보)

永興奧野印刷‖ 雇主에게警告

인공동맹에서

지난일일에 영흥오야인쇄소(永興奧野印刷所)에잇는 직공들의파업에 대하야 시내견지동팔십번디에잇는 경성인쇄직공동맹(京城印工同盟)에서는 지난팔일에고주에게 경고문을 보내는동시에파업동지들에게 격문을 보내기로결의하엿다더라

愛助靑年總會

집행위원개선

시내황금뎡사뎡목(市內黃金町四丁目)일백륙십칠번디에회관을둔애조청년회(愛助靑年會)에서는 륙일밤에 대사회뎡긔총회를 개최하고 회의사항과일반사무처리를 다소개혁하며 이압흐로 새사업을 진행하자는결의와 임원개선을하얏는데 개선된집행위원은다음과갓다고

執行委員林鵬伊 金鍾星 金鍾顯林鍾徵 庶務部 金鍾洙 龍三俊 調査部李俊成 張志栗外一人 音樂部李鴻祚 林小龍 金貴男外三人

◇신축하는경성부의 상동식(아래)과준공된후의 모형도(위)

兩便으로시달려 不安한西部住民

하편에서는강절도가횡행 경찰은범인잡는다고위협

작금수월동안에 발생된 강도사건으로말미아마 시내 서대문서관내의 주민들은만흔 공포와격지안흔 불안에싸여서 안뎡된생활을하여내려오지못함은지금새삼스럽게말하지안트라도이머두차보도로말미아마알수잇는바이나최근에일으러서서촌주민들은곳곳이모혀서 하는말이『이래서야살수가업다 주민대회를 열고 당국에 질문을하든지하여야 되겟다는 말이

매우류행 되는모양이라는데 그는오즉 발생되는강도사건에그치지안코 그부근은 시내에서도 비교뎍빈촌이라 또부근은야학교가 만흠으로도 자연밤길을다니는 학생도만흠연더러 요즘은 년말이갓가워지는 까닭에 평상시보다 는밤중이라도사람의래왕이빈번한것은사실인데다가 이미발생된 강도를 테포하기는 고사하고 새로히 안도로작구만 발생하는 모양으로 경찰은강도를데포하느니 엄중경계를 하느니하면서 별별변장으로 동행하는주민들을 잡고눈을 부릅뜨고 말소리를 놉혀서 불안의긔분을 줄뿐조금말이라도 엇엇이 하면

거방지니 무엇이니하면은 사람들이 불행히 순경하는 경관을 맛나면반가옵기는 새로히 어둔밤에주먹을 내밉다십히뭇는말에 말대답이라도 조금서슴서슴하면서 두려운 긔색을보이면 그거혐의자니 무엇이니하야 공연히잡어다가는 하로밤식이틀밤식 고문을하여서는 내어보내는 일이잇다하야 실로서대문서관내의 주민들은 한편으로는 횡행하는강도들에게 위협을밧고 또한편으로는 경낭뛰는 경관들에게 위협을바더 량편으로 막대한공포와 불안을늣기는 중이라더라

大雪

昨年雪量은 七斗五升인데 今年은二斗

금칠일은 음력으로시월이십이일이오 이날오후일시 오십삼분은 대설(大雪)이란절후의시각이다 작년은 대설절후까지 눈이닷새동안 나리엇스며 눈의량(量)은 일곱말닷되(七斗五升)이오금년에는 대설절후까지 눈이 이틀동안 나리엇스며 분량은두말두되(二斗二升)오 로금년은 작년의 삼분도못된다고 경성측후소(京城測候所)원은 말하는데 이것은대데로 날도더운한 까닭이라더라

元町火災

목제하채전소

원인은화로의불로

지난륙일오후 여덟시 오십분경에원뎡(元町)이뎡목 팔십일번디소빈규삼(小濱圭三)의 집부엌에서 불이일어나 목제이층집이호일동을 전소식힌후 동아홉시오십분경에 진화되엿는데 손해는 약사천원가량이며 원인은 화로에불이 겨테이는 숫섬에떠러저 일어난것이라더라

「金地主의非行은 咸興天地가皆知」

결단코명예훼손이아니라고 법뎡에선피고홍남표씨진술

時代日報事件公判詳報

동업시대일보(時代日報)필화사건으로 오랫동안함흥형무소(咸興刑務所)에서 수고하든박긔린홍남표량씨의공판이지나간삼십일오전아홉시부터함흥디방법원뎨일호법뎡에서개뎡하고피고박긔린(朴基麟)씨에게대한신문을마치고 홍남표(洪南杓)씨의 사실심문을하려다가 동씨의 변호사머리의 요구가잇서 그만당일은중지하고 다시계속하야 사일에개뎡한다함은이미본보에보도하얏거니와 사일 오전십일시부터 동법원뎨일호실에서 판(扱)관사와중야(中野)검사의 렬석으로 속행공판은 개뎡되엇는데 시간전부터 모혀드는

방텽인은 립추의여디도업시 만원이되얏스며 법뎡의공긔는 극도로 긴장하얏는데 관사는피고의 주소와 성명、직업、원고와의 관계는일견에 불은것이 낫가 지금은다시 뭇지안켓다한후 계속하야 사실심문에 들어갓다(중요한문답초록)

문 피고는대정십년구월십이일에 제령위반의죄로증역이개년의형을바더가지고복역한일이잇는가
답 잇섯소
문 피고는금년사월부터시대일보사에근무하엿다니그것이사실인가
답 그럿소
문 어느제에서근무하엿는가
답 편집국의디방부장으로잇섯소
문 『인면수심』의긔사를발표한일이잇는가
답 긔사와가티발표한것이사실이오
문 함흥에서온긔사를보고편집하엿는가
답 그럿소
문 이원고(보이면서)의표뎨는 피고가 고첫는가
답 고친것이아니라긔사의내용을보고표뎨를씻슬섇이오 지국에서는 표뎨를 쓰지못한다는규뎡이잇소
문 그러면 그표뎨를쓴 경로는다시말하면 그때의 피고의심리는엇더하엿는가
답 시간의관계도 잇스며 그러케결생각이업섯소
문 인면수심이라고대목을노은것이 그내용 보담넘우 과하지안혼가
답 그것이과하다는지는모로겟스나 그것을쓸때에는 시간이밧붐으로 오래생각할 여디가업섯소
문 표뎨를쓸때에는 물론만히고심하겟지
답 생각은 하겟지만은 그러나시간의 관계로 충분한 생각은못하게되오
문 이긔사를 더주가보면 문할것을알엇든가
답 그것까지 생각할여유가 업섯소
문 그것을 사실이라고 생각하엿든가
답 함흥지국의 인이 잇스니까 확실히 미덧소
문 김승환이하고 악감 이라든가 그밧부스원망이 업섯는가
답 그런일은업소 그긔사를 보고서 비로소 청명을발엇슬섇이오
문 디위가잇고 명망이 잇는사람인줄몰랏는가
답 몰랏소
문 김디주의 일을 긔사하면디주의 명예는 훼손될것이오 소작인에게는 리익이 되리라고생각하엿든가
답 그러치안소 사실 그대로를썻슬섇이오
문 지국에서 보낸긔사는 권무신용하고발표하는가
답 지국의인만잇스면사실이라고인뎡하오
문 신문사의목뎍이라든가주의방침으로그런긔사를발표하엿든가
답 검사국에서 말하기를 소작인을동정하여썻다고하엿소
문 신문의 방침과 주의는소작인을 도와줄녀고 하는것이아닌가
답 그러치는안소
문 사람의 명예를 훼손하면이러한고소가 잇슬것을 몰랏든가
답 함흥컨반이 다아는 사실이기에 그런생각은 하지안엇소
문 이사건에 대하야 할말이업는가
답 업소

피고홍남표(洪南杓)의신문이끗난뒤에 고소 대리인 (告訴代理人) 김승환(金昇煥)의차자김긔곤(金基坤)을

증인으로 불러주소청명(金昇煥)과의관계를 물은뒤에 아래와가튼신문이잇섯다

문 증인은피고박긔린(朴基麟)과무슨관계가 업스며 알든사람이아닌가
답 관계는 물론업섯고 긔사가난뒤에 비로소 피고의얼굴도알게되엿습니다
문 그긔사가 신문에 발표되자증인의 아버지는 북선사업은행두취와 원산에잇는 흥업회사사장의직을사면하엿다는말이사실인가
답 그런일이잇습니다
문 증인의 아버지의 재산은얼마나되는가
답 외평을들으면백만원이라고하지만은사실은 (관사의중지로끗첫다)

상긔의신문이 끗나자 중야(中野)검사가일어나 피고량씨에게각륙개월징역의 구형이 잇섯스며 변호사 권혁채(權赫采)씨의열렬한 변론이잇섯고 뒤를계속하야 김용무(金用茂)씨가 일어나 친착한어됴로 『만약 법률이김승환개인을위하야 존재하엿다면 말할필요도업거니와 그러치안으면하등관계업는

개인사정 에까지덕용하려함은 법률의의의를오해한다』는말도 조리잇게 열렬한변론을하야 피고는법률상으로 보와서 절대로 무죄될것이라고하얏다 그리고 량변호사의 변론가끗난후 판희(坂喜)관사로부터 잠시휴게를선언하엿다 따라서 약십분후에 다시개뎡하고 관사로부터 피고홍남표는 검사의론고대로 그가티 륙개월징역을언도하고 피고박긔린은 일개월을감하야 오개월징역을 언도하게된것이더라(함흥)

釜山印刷‖ 同業組合의罪惡

가지가지간악한수단으로 인쇄직공을교묘하게착취

釜山盟罷事件의裏面

자본벌(資本閥)의횡포에대하야 부산인쇄직공(釜山印刷職工)일동이 동맹파업을 단행하얏다함은 경과를따라 루보하얏거니와 이제 파업의 유래에대하야직공측모씨의말을 드른즉 사년전에고주(雇主)측에서동업조합 (同業組合)을조직한뒤에선언(宣言)하기를 인쇄물주문에대하야 경쟁으로부터 이러나는 모든폐단과 불리익을업새기위하야 조직한다 하얏슴니다 그러나그실상은 직접생산을 하는인쇄직공을자긔네마음대로 부리고 임금을마음대로 헐하게하라는 흉책이엿슴니다

그증명은 우리가동업조합창립이후 가혹한 조건하에한층 더압박과 유린을당한것입니다 며개그실례를들면

一、此工場에서彼工場으로轉勤이極難하야진것, 彼等雇主는互相連絡하야低廉한賃金과虐待에조금이라도反抗하면互相雇傭치안키로하고그職工은永久이失職者가되고한것,

二、每朔貯金을식히되그것은職工들이나갈때준다하고銀行에貯蓄하얏다한後左右稱托하고速히주지아니하야低廉한賃金에도할수업시再勤케되는것

三、負傷者(作業中)療治醫費及負傷中缺勤日給을안주는것

四、無斷操이淘汰를敢行하고小數職工으로徹夜夜業을식히여肉體上精神上多大한害毒을끼치는것

五、一日을缺勤(身病이라도)하면二日分을減하는것

六、作業中小毫라도잘못이잇스면卽席에서逐出하는것

이상의사실을보면가혹한조건이다시비할데업는데그중에도조선인경영인 경남인쇄주식회사(慶南印刷株式會社)는 아홉군대가 일인공장보다 더심하야 동족의애(愛)는조금도업고작취(搾取)만심하다는데 그회사의 지배인리병희(李秉熙)와 공장감독 리정관(李正寬)두사람이 입사한뒤로는

一、作業中職工의失手로印刷物을버리면버린印刷物代價를辨償하는것萬若百圓어치를버리면幾個月동안月賦로辨償하는것此로因하야同會社職工들은一個月分月給을모다못밧게될時도有하고

二、社友會라는것을組織하야每朔職工들로부터三十錢식거두어서運動會其他懇親會等에쓰고其殘分은退職할時出給한다하고出給치아니하는것

三、每日十時間以外一時未滿夜業한것은賃金을支拂치아니하는것

四、徹夜토록夜業을식힐때더주는賃金이無할뿐더러療飢를안식히는것

이외에도 일본인공장보다 가혹한일이 만슴니다 이러하니우리도사람인이상 먹고입을것을 못어드며 인권의유린을 당하고그냥잇슬수 잇슴니까 그리하야거월십칠일에 십삼개조의 요구조건을 고주측에 데출한것입니다그러나 써를아지못하는 고주들은『거짓말』들을 사흘만두면 다시머리를숙이고 애걸하며 쐬달라고올터이라는등 여러가지로모욕을하고 한조건도 응치아니하얏슴니다 그리하야부득이 동맹파업을 한것입니다 하더라

結局은持久戰

곤난은처음부터각오햇다는

◇某罷業職工談

파업후의 현상을드르면 각디로부터 답지하는 동정금으로 쌀(米)을사서 파업직공들구제한다함은 이미보도하얏거니와 지금도 동정금과격문이 답지하야 조선의로동운동이얼마나조직화하얏슴을 알수잇다하며 더욱경성인쇄직공조합 (京城印刷職工組合)의물질정신 량방면으로철두철미하게 후원함에는 감격함을마지아니한다는데 지금곤경에싸진 직공이 칠십여명이며그가족까지합하면 수백여명이되여 구할방침이막연한중 계급뎍의식(階級的意識)이업는직공들이 일본과경향각디로부터 들어와서 큰걱정이라하며 경찰의고압이너무도심하야

큰고통이 라는데 그들은 말하기를『자본가만 옹호하는현제도하에서 공장주에게 우리가반항하고 정의의긔빨아래로 모되여 최후의동맹파업을 할때는 이만한고통이 잇슬줄을알엇스며 이만한박해가 잇슬줄을미리각오한것이니까 공장주 측에서횡포에회과(悔過)하며요구조건을듯는다하면복업(復業)을하겟지마는 그러치 아니하면지구전(持久戰)을 하겟습니다 하며당분간은 일반뜻잇는 사람의동정을바랄섇이라하더라

◇猛活少年會改稱

시내청엽뎡(靑葉町)일뎡목맹활소년회(猛活少年會)에서는지난오일오후일곱시경에 동회관에서 총회를열고 여러가지 사항을결의한후 회의일홈을 선우소년회(鮮友少年會)라고곳치엇다고

民衆運動事件 控訴公判

삼일에대구에서

피고들모다징역구형

전라북도군산(全北群山)민중운동사(民衆運動社)사건은 지나간삼일에 대구복심법원(大邱覆審法院)에서 고목(高木)재판장의 손으로공판을 열고옥명(玉名)검사로 부터아래와 가튼구형이 잇섯다하며 박령은공안을 방해한다하야 검지함으로 방청객은 드러가겟다하야 한참동안장내의 공긔는 긴장하얏스나결국 검지를당하얏다하며 판결언도는오는십칠일로뎡하고폐뎡하얏다더라

◇各被告求刑 金永輝 林赫根 金炳璹 趙容寬 張日煥 林宗植 各懲役八箇月 金熙映 同六箇月 林奉吉 林榮澤 各同六箇月三年間執行猶豫

天然洞殺人強盜의 證據物品도蒐集

목을졸러서죽인줄한아를 서대문서에서발견하엿다

지난삼일밤에 시내텬연동(天然洞) 맹아학교뒤산숩속에살인사건이 발생한뒤로 소관서대문서에서 즉시활동을 개시하야그익일사일밤에 가장유력한 혐의자로 영군량순돌(梁順乭)을 데포하야 엄중취됴하엿든바 과연범죄사실을 자백하엿다함은 루히 보도한바어니와 이와가튼뜻밧게의성공에동서서원들은여간깃붐을 늣기지안는 모양이나그내면에는 말할수업는 불안을늣겻다는데 그는세상이 농히예상할수잇는 엄중한 경찰의취됴에는 사실범죄사실이 업는자도 범죄사실이잇는것가티

자백하는 수가업지는안은모양인데 권긔량순돌이도 자긔가 루보한바의 살인강도의범죄사실을 자백은하엿스나 사실증거될만한 사실이업는까닭에그와가티 내면으로 불안을늣겨오든바 작일밤에야 겨우증거될만한 증거품을 수집하엿다는바그는 당시그고학생을 목을졸러죽인줄을엇게되엿슴으로이케야권후사실을 확실하게 인뎡할수잇고 또심문도거의마처가는 모양으로 불일간에 검사국으로송치하리라더라

목욕갑이

야간올릿다

시내탕옥조합(湯屋組合)에서는 목욕갑을 올리고저하야 오래동안 소관본뎡경찰서와 동경찰부에진정중이던바 수일전에 아래와가티 인가가나왓슴으로 칠일부터로금을아래와가티시행하리라더라

	現價	從前價
入湯料(大人)	七錢	七錢
沐浴票(十枚)	六十三錢	五十五錢
同兒孩(六歲以下)	三錢	一錢
同(十三歲以下)	四錢	三錢

◇淳昌降雪

순창디방은 지난일일부터 눈이오기시작하야사일에이르러는 적설이 두자이상에달하얏다더라(담양)

八判洞小火

금일새벽네시에

원인은아궁지불에서

칠일오전네시오분경에시내팔판동(八判洞)십구번디리발업하는 박창긔(朴昌基)의 집에서 불이이러나 초가집반채를 태우고동삼십분경에 진화하엿는데 손해는약 백원가량이며 원인은아궁지에서불이 나온것이라더라

獨逸地方酷寒

섭씨령하이십칠도

독일백림(獨逸伯林)에서는 지난사일밤의 온도가 섭씨(攝氏)령하십륙도로금년중 가장엄한의『레코드』를보엿다하며또『뮤헨』시에서는그보다도 더욱심하게 령하이십칠도나되엇다더라

종명자

▲인천(仁川)녀자사이에녀자청년동맹을조직하랴고발긔중이라한다, 듯기에반가운소식이다▲그런데경찰당국에교섭갓든동회준비위원과의교섭한뎐말을들으면, 아모리 디방경찰이기로 너무도몰상식하기가 짝이업다▲그일절을소개하자면『녀자청년동맹』은학술연구회로, 강령에녀성(女性)운운은『녀자』로, 고치라고▲동회사업중 교양이며훈련등말은 무슨 군대훈련이냐고 질문을하면서 ▲경찰요구대로 고치면 서장이하가 전부후원하겟다고 ▲그러고 발긔위원중 중학교육을 밧지못한녀자가만타는등 트집이엇다한다▲디방경찰의 얼마나 몰상식한가는 이만하면……▲여러분 녀성이여!꾸준히 분투할지어다 힘잇는데까지

家庭工業 鉛筆製造機械 生活安定

年中無休로不景氣도음스며內地輸出共販路無盡藏新來品以上의優等鉛筆新式完全한機械作業速近의家庭工業에最適收益確實함이他에無類製造簡單素人就業容易多少資金을要하도極히確實製品永久責任買受約定詳細營業案內書送呈함 大阪稗田出入橋 浪速製作所 電話土佐堀三三六·二六六七番

交際善手는成功의捷徑 남의好感엇는 交際의秘訣

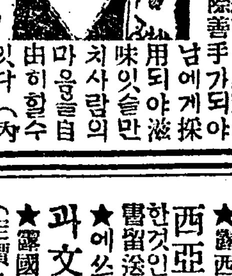

▲好感을어더成功하는秘法 ▲女子를홀리게하는妙法 ▲男心을自由自在히하는法 ●本書는著者가多年의經驗에依하야苦心의結果著述한大好評의名義로누구나곳交際善手가되야남에게採用되야滋味잇슴만치사람의마음을自由히할수잇다(內容의一部) ▲女子를손에것게하는法▲女子를마음대로할수잇는法▲女子를홀리게하는法▲男便의愛를獨專하는法▲女子와交際하는法▲操從의秘法▲主人에게잘뵈이는法▲女下人부리는法▲시어머니밧드는法▲人心收攬의秘法其他男女가일어야될社交術을詳細히함●只今곳注文하시요 洋裝金字入 二百餘頁美本 特價一圓廿錢 最新美人裸體寫眞 六枚一組 無代添付 振替東京二二七三番 東京赤坂丹後町一〇 東興社

◇防毒美感 最新삭구

本品은世上에常用하는粗惡品과달은弊工場의特製良品으로써使用하면長○間○感을覺하고心身을強壯케하고絶對로病毒의侵入을防止함◎宣傳하기爲하야此際五百名限하야金一圓以上注文하는분은敷島삭子一本을無代進呈함◎上製一打六十錢▲二打一圓十錢▲特製一打八十錢▲二打一圓五十錢◎婦人用(子宮삭子)一本品은月經時며淋病梅毒의侵入을防止하고快感을增하는最珍品이외다◎[illegible]

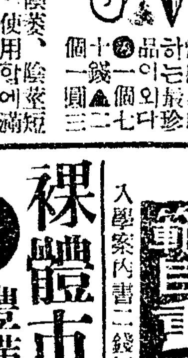

十錢◎變形삭구▲陰莖短少로交○支障의분은使用하야에滿足을與하는珍品▲一打二圓五十錢半打一圓三十錢◎子宮保溫器(女子專用珍具)○部에插入하고子宮保溫○○絶好의品▲一具三圓◎西洋料各三十錢▲代金引換送料無代進呈(但切手二錢要함)◎各種目錄 東京市京橋區西紺屋町六番 三光社고무製品部 (振替東京六二二六〇番)

有利好職 四十圓● 男女遠近自宅에서特許된手工일이品製造具를收買受合●說明書進呈 特約店募集 大阪玉造將橋町電停前 豐國總本店

病者의大福音 醫藥으로 낫지안는 難病痼疾을가진사람은하로밧바오시오가장進步한精神統一療法과『라지움』酸素放射蒸熱電氣의併療로如何한難病이던지速히全快식힙니다 精神療法物理療法 併療 內觀寮 京城明治町一丁目四十六番地 電話本局三、五九七番 治療法講習生募集 (卒業者는靈學士의稱號를附與하야各地支部長으로採用함

(迎歡店約特) 特別廉價 都賣小賣

뭇볼特別製造 最優良品 目錄進呈 並部中 高級製五號 七圓五十錢 特上製五號 六圓五十錢 特製五號 五圓五十錢 [illegible] 中品 參圓參十錢 京城寬勳洞一八七 振替口座京城壹四參〇九番 琴喜樂器店 蹴球製造所

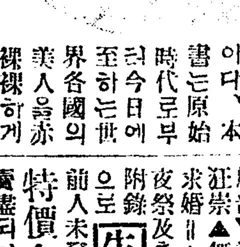

裸體市場！ 보라！天下의無類珍書 一讀肉香에魅殺되는！ ●豐滿하고 ●艶麗한 女의裸體美 ▲東西古今의裸體美人을赤裸하게解剖插破한 豐滿하고艶麗한肉體美그의曲線美는大自然의神秘를暴露한美의極致이다、本書는原始時代로부터至今日에至하는世界各國의美人을赤裸裸하게解說과密圖 (內容의一部)▼裸體美와色慾刺戟▼女子部分的美感▼乳房과臂部▼曲線美와性器▲비나스의解剖▼裸體에對한感想▲裸體의狂崇▲舞踊과裸體藝術▲舞踊과求婚▲秋田音頭、盆踊、戀愛夜祭及춤과裏面▼其他數十章또附錄으로 生殖器神의奇習 前人未發表의大膽한解說을함 特價金壹圓五拾錢 希望者는賣盡되기前에新聞名을記入하야葉書로註文하면代金引換郵便으로도寄送함 解剖하고그의露骨한解說과密圖 他에類書가업다。◆◆◆澤田順次郞先生新著 ▲四六判洋裝二百卅頁▲裸體寫眞及密圖入 代金引換送料卄五錢 前金注文送料八錢 東京麻布區富士見町六 振替東京一五八番 正文社書院

模範 自動車運轉士의養成과紹介 無經驗者를責任지고模範運轉士가되게함 學費低廉·就職紹介 入學案內書二錢切手封申込後·京城岡崎町朝鮮自動車硏究所

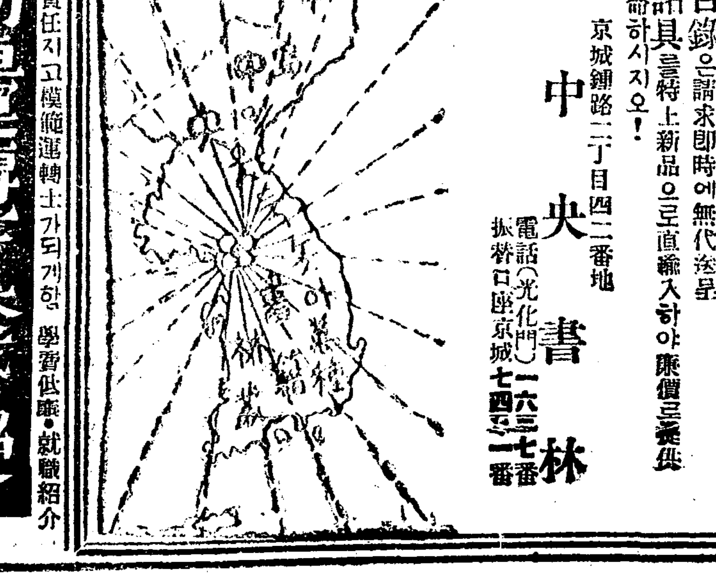

★宣言！
一、우리社會에世界의文化를紹介
二、우리學界에科學의發展을促進
三、우리出版界에正義의努力者로
本書林은右의宣言에依하야滿天下讀書家諸氏에所願하시는바로드리겟나이다
‖新事業詳告‖
★數月前에革新된『朝鮮에쓰페란토協會』의位置를두고各國通信을取扱、書籍을發行又發賣
★京城『數理界社』의位置를두고通信取扱、雜誌(初等部、中等部)를發行(定價各十五錢送料二錢)
★露西亞를視察하고歸國한金俊淵氏의著作인『勞農露西亞의眞相』即朝鮮日報에낫든것에다一層修訂을加한것인데目下印刷中、今月十五日頃에發行豫定(定價一圓書留送料十三錢)
★에쓰語界에名高한金億氏著『에쓰페란토語發音과文法』(定價二十五錢送料二錢)
★露國文豪톨스토이原著李光洙氏飜譯인『어둠의힘』(定價九十錢書留送料十三錢)
★官公私立專門、師範、實業中學普通學校의受驗準備及參考에適切한良書其他新舊書籍備置
★書籍目錄은請求即時에無代送呈
★文房諸具를特上新品으로直輸入하야廉價로提供
一次下命하시지오！
京城鍾路二丁目四二番地 中央書林 電話(光化門)一六三七番 振替口座京城七四三一番

獨逸製 六〇六號 何號던지 一本六圓 今回獨逸製六〇六號가多數到着되얏슴으로右와如히廉價로提供함 京城府黃金町一丁目電本局一六六〇番 柴崎仁壽堂支店

‖日露‖ 一하야田中大使로의報告가잇슴으로 一米十日에正式調印을行할터이라 一하야依然未決定中에잇다하야政 一內容을硏討하야容認치못할點이 一항이오議會에入하야實際問題에 吉會鐵路終端港 一는지함에對하야完全히意見이一 一에因하야 國家的 ◆ 京城南大門通一丁目三

가뎡부인

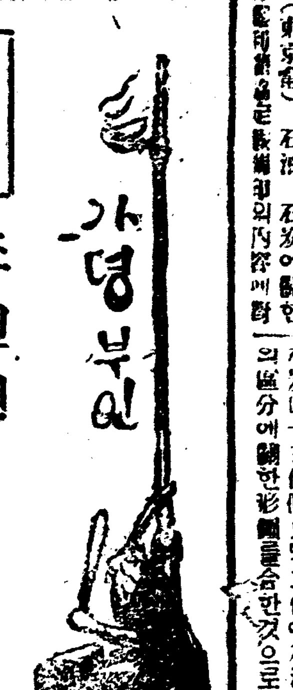

가뎡평론 조선의 부인운동

八判 青年

◇조선의부인뿐만아니라세계어느나라의 부인이든지 보인은모다오래동안남자에게여러가지 컨대와구박을 바더왓다마치 부인은 남자의소유물이나 종과다름업시 사람으로서의 대접을밧지못하고 몃천년동안 남자의 부속품노릇을하여왓다

◇그러나 약한자가 영원히약하라는 법이업스며 강한자가영원히 강한자노릇을 하라는법이업다 위대한 시간의침이쉬임업시 흐름에 강하되올치못한모든것은 반드시 업서지고야말고 약하되 올흔것은 어느때든지 머리를들고 기시작하야필경에는마즈막승리를엇고야마는것이다

◇보아라 컨대밧든 민족들이 이러낫다 컨대밧든 계급이 이미 반역의긔발을 날리기시작하엿다 엇지 컨대밧는부인만이영원히 사람으로서의 대접을 밧지못하고 말것이뇨

◇조선의부인은 깨여야 되겟다 새시대를당하야 우리는 만히 생각하고 만히 노력하고 만히깨달어야 되겟다 우리조선이 우리사회가 언제까지든지이구차한 처디에서 헤매일 이대로지나 갈수는 도뎌히업다 무슨운동이든지 우리가잘살수잇는 운동을 이르켜야되겟다

◇이것이 부인운동이다 부인도사람노릇을하여보자는운동이다 남자들을 밋고잇슬수는업다 우리스스로의 힘으로 우리의 당면한여러가지 급하고 난처한문데를 해결하지아니하면 아니되겟다

◇아아 조선의어머니여 아주머니여 누이여서로모히고단합하야다쳐온우리의문데를토론하고연구하고노력하여보자

◇조선의부인운동도다른사회운동과가티이미관념운동을버서나데이기덕실행시긔로들어가야할때가이르럿다!

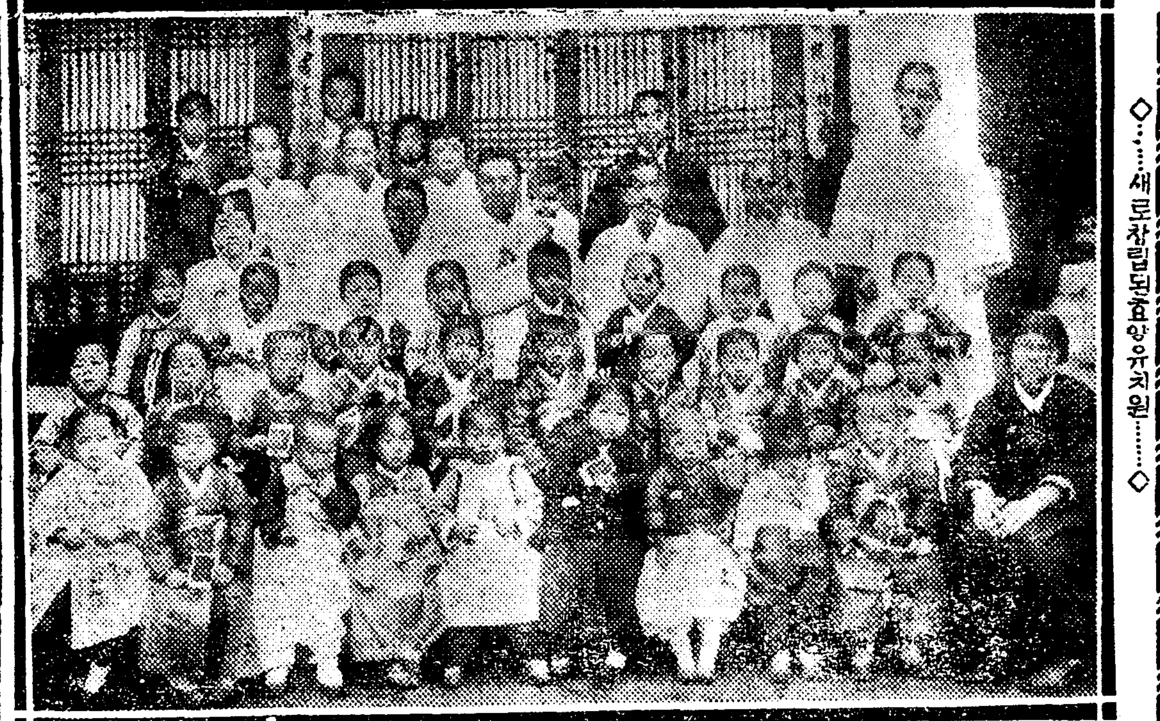

◇……새로창립된효양유치원……◇

우리가뎡에서 항용쓰는 단방약(一) 경험한결과 가장유효한

병원에가서 의사에게 치료를밧지아니하고 각가뎡에서 손쉽게 자작고칠수잇는것 몃가지를말슴하려합니다 이것은 동양의의학박사들이 여러해동안 연구하고 실디로실험한결과 만흔효과를 어덧슴으로 이미일본에서는 공개(公開)까지하엿다합니다

≡패염≡열이한참놉흔때에새로만든두부를사다가 석기전에 베홍겁에 싸서물을 쪽짜내여버린후 밀가로와 석거서 반대기를지여가슴에대이면놀내리만치큰효과를보게된답니다

이것은담석증(膽石症)두통、맹장염(盲腸炎)가튼급성으로압흔병에부치면 더욱조타합니다 폐염에 지렁이를살머서 먹이는것도 또한효력이만흐니 지렁이두마리를잡어서 물두홉쯤을 붓고 조려 그물이한홉쯤되거든 단번에먹도록할것이올시다 지렁이배속에서나오는 흙은삼십분가량가만히 노아두면 그대로갈어안는고로 그때에마십시오 지렁이는산것이든지 잡어서 말려두엇든것이든지 그효력은마찬가지임니다

≡비듬≡머리에비듬이잇스면매우귀치안으니 일어올시다 글그면 더가려웁고 참빗질을 몹시하면버서저서 피가나면서도 조곰후에는 또가려웁니다 머리를감어도 몃칠이못되여 비듬이생기고 비듬업새이는 향수를발러도 하로를 지나지못하야 또가려웁기시작을합니다 남자보다도 녀자들중에 그러한분이더만흐니 비듬이생기면 가려운것도 견듸기어려우려니와 한편으로 생각하면 대단히더러워 보힘니다 누구던지 머리에비듬이 만히생겨서 고생하시는이는 복송아닙을 따서살머가지고、그살문물로、머리를감으십시오녀름에닙사귀를따두엇다가겨울에살머서그물에감어도조흡니다

≡감긔≡감긔에는더운방에서땀을만히내이는것보다 더신속한약은 업스니 조흔무를택하야 채판에갈어서 삼분지이와 싱싱한생강을채판에갈어서 삼분지일의 분량으로 한데석거가지고 간장을조곰탄후에 뜨거운물을 한곱부가량부어서 한참동안 덥허두엇다가다시한번펄펄끌려 국물만 쪽옥따려서 마시우고 더운방에서땀을내면감긔가곳나감니다

≡기침≡별다른아모증후가업시아츰이나 저녁에 기침을쿨룩쿨룩 하는사람은 련근(蓮根)을 마듸마다 잘러서 채판에갈고 생강을채판에 갈어 한데 석근후 설탕을 올라서 한참덥허두엇다가 뜨거운물에타서 마시면 기침이 그칩니다 여러날동안계속하여 행하는것이 조홀줄압니다―(계속)!

멍텅구리 가뎡생활 (47) 일등신사

(一) 거지가리되어온 멍텅구리 (二) 자긔가사람들을 놀렷다고버릐며 (三) 백원만쓰면 금방일人등신사라고 (四) 양복을사입고와서 머긔업

童話 말하는말(九)

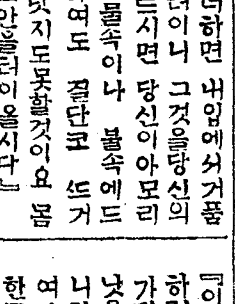

『자ㅡ너를두고 나는간다 잘잇거라 부디잘잇거라』

하고 재동이 가말을향하야 작별의인사를고할때에말은

『무얼그리세요 조금도걱정하실것업슴니다』

『재동씨』

하며 위로하기를 마지아니하더니다시한층소리를놉혀

『당신이 튼튼한동이하나를가지고와서 나를 힘셋때리십시오 그러하면 내입에서거품이 나올터이니 그것을당신의몸에 바르시면 당신이아모리뜨거운 물속이나 불속에드러간다하여도 절단코 뜨거움을 색닷지도못할것이요 몸이익지도안을터이올시다』

하고 말하엿슴니다 재동이는님금님의 명령대로 뜨거운가마속에드러가 사흘밤사흘낫을지내엿슴니다 통장작을피여서 잠시도 그치지아니하고 싯벌거케피여두엇섯스니 재동이는 벌서뼈까지 물렁물렁하게되엿슬줄로 누구던지 미덧슴니다 그러나재동이는 컨만뜻밧게 만사흘재되는날밤에 가마속으로부터 컨보다훨씬미남자(美男子)가되여나왓슴니다 왕녀는 님금님을향하야

『이케는 케가님금님과결혼을하려함니다 그런데 재동이는 가마에 집어너코 사흘밤사흘낫을살머도 조금도 데이지아니하고 오히려더어엽부게되여나왓슴니다 버치그는 엇더한몸을가진 사람일가요? 어디 님금님께서도 저가마속에 한번드러가 보세요』

하고 말하엿슴니다 님금님은왕녀의하란는대로 엇는가마에드러갓슴니다 가마속이 불덩이가티올는데를 아모것도 몸에바르지아니하고 그대로드러간 님금님이 다시살어나올리치는 만무합니다 여러사람이 들러서서보고잇는동안에 님금님은 쎄까지녹아버리고 말엇슴니다 왕녀는 그쎄에비로소 재동이의 손을잡으며

『이님금님은 여러가지로당신의신세를 지면서도 당신의몸을한업시 괴롭게하고 마츰내당신의목숨까지 빼아스려 합니다 그런인정도업고 피도업는 인생에게는 커러한벌이나려도 도로혀부족합니다 님금님의대신에 나는 당신을남편으로 섬기는동시에 이나라에서는 당신을왕으로 봉하게되겟슴니다』

하고 말하엿슴니다 재동이는꿈인지 생시인지 어리둥절하야아모대답도 하지못하고 다만왕녀의손을붓잡은채로 얼골을 나려다볼뿐이엇슴니다 말하는말은 별안간

재동이왕만세!
재동이왕만세!
재동이왕만세!

하고 압발을들며 만세를삼창하엿슴니다―(끗)

상의 리상뎍남자와결혼함이 엇더함닛가

[문] 저는 당년삼십세된 미혼녀자올시다 오늘까지 여러곳에서 혼담이잇섯스나 참으로 안심하고 시집갈만한곳이 업서서 오늘까지 미루어나왓더니 이번에는이런남자이면 미덥직하다하야 세상에서 이른바 련애니무엇이니 그런것을 떠나서 충심으로 결혼을하고자하야 벌서그증거까지 보이게되엇스나 부모형제는 이결혼에대하야 허락지 안습니다 이러한 경우에저는 재래의습관을따라 부모형제의 의견에 복종할는지 또는 혼인이란근본사명을 직히여 그대로결혼하여야할는지 좀 가르쳐주십시오(문처녀)

[답] 당신이서른살된오늘에야 비로서충심으로서로허락할만한리상뎍배필을엇게된것을진심으로괴자도깃버합니다 결혼에부모네의 동의를 어더야한다는 의논이나 법률의규뎡은 어리어서 잘잘못을 분별할수업는이들이서로결혼한다는것이 위험한것을 의미함이외다 또는 불품행으로부터 오는 타락을방어할 관렴에서나온것임니다 그런데 당신과가티 벌률상으로도 이미자유결혼을 허락된년령이 되엿스니 모름지기 그리상뎍 남자와결혼하시는것이 조흘듯 합니다(담임과자)

신랑신부

◇리오성(李午性)군과 맹윤자(孟潤子)양은 팔일오후삼시에 시내광희문 례배당에서 결혼식을거행하게 되엿는데 신랑은동경동양대학출신이오신부는경성녀자기예학교 출신이라고

◇경상북도왜관금융창고주식회사(倭館金融倉庫株式會社)에근무하는 경성선린상업학교(善隣商業學校) 출신인안긔룡(安基龍)군과대구신명녀학교(大邱信明女學校)에재학중인주정완(朱貞媛)양과의 결혼식을오는십사일에상주(尙州)읍신부의자택에서거행한다고(왜관)

녀류대강연회

一 연사와 연제 조선녀자의과거와현재 김할란양 / 데미정 류영준양
二 시일 십이월십이일(토요)하오칠시반
三 장소 중앙긔독청년회관
四 입장료 보통 이십전、학생 십전
주최 경성녀자긔독청년회 후원 조선일보사

金剛禮讚(五九)

白雲香徒

靈神洞

◇시방鉢淵寺의右편뒤골로도하야 개울바닥을밟으면서 소나무등청이를한아넘으면 길넘는미새밧치四方을가린속으로들어서게됩니다 眼界가막혀서 원체볼것도업지오마는 어슴프레한발허락하기앗가운 길이라고 자국난데를 행여나놉흘세라하야 발딋만나려다보고나가기를한참동안합니다 한五里나왓슴즉하야서야발과눈이한가지로 길에서解放되어 볼것질길것이차차생김니다 右側으로氣勢잇게벗질려서 우리의잔등이를 멀리나리누른것이 集仙峰의來脈입니다。

◇돌아다보건대 屛風가티둘러선長嶺이 곱기는활등갓고 쉽히기는쒸레가튼데 그러키만하야서는 無味하다함이든지 각금가다가 奇怪한바윗덩이가더음으로언첫습니다 그中에도신통하게생긴것이 닭峰의그것이니 東天의낙새는소식을남몬저探望하야 天下群鷄의先導가될양으로 東海가바로보이는金剛山東側인이高峰에 사시장천올라안저잇는모양입니다 그압히잠간무철러지고 건너편에가서 흡사한「포인터」種이개한마리가 궁둥이를半쯤닭에게로돌려대고 안저잇게된것이잇스니 본때는造物의偶然이겟지마는 닭과개의서로리웃한것이 아무래도尋常치아니한무슨意趣를가진듯도하야 부즈럽시드럿다가니즌듯한넷이약이를생각케하는데잇습니다 逐鷄望籬라는속담을 보려대어재미잇는무슨古談한아가成立될듯한것입니다

◇좀더나오면서 올려다보면 그가장놉흔峰頭에는 웃둑하니 엄전한 허리업는佛像한분이우럴어보이는데 그럴사해서그런지 螺髻白毫와 印契跏趺가다 선연하게드러나서 아모가보아도부처아니랄수업슴이 신통합니다 金剛山에서도東部요 또東方世界를管領할듯한位置에게시매 아직師閣石이란일홈으로부를가합니다、눈압해奇巖이빼어남을다토는곳쯤서부터는 이미발알에서졸졸거리는물이 연방남다른재조를부리겟다고 섬지락닭들하기를부즈런히합니다 다른대가트면 峰이면峰한아와 시내면시내한아의 홀아비景致도픽만치오마는 奇峰이乾健한곳에는반드시 淸溪가坤順하야의례히따르고걸코홀로되지아니한것이金剛山洞壑의特色입니다

에만호셥으로 거의洞口가臨迫하야지는얼마동안의 이곳水石은 또한獨特한情味를가진一別區입니다 金剛山이란一言으로蔽하면 洞壑泉石의一群衆일뿐이지오마는 萬二千峰八萬四千泉石이나되는多數에 한아판쓸비슷한것도업슴이 또한金剛山의金剛山인一所以입니다 이곳의巖壑泉瀑도 또한特異한美의範疇를맨드러가진것으로 그獨擅的條件에잇서서는 남의追隨를허락하지아니하는것이잇슴이母論임니다。참다케五里동안이나새시가리만나려오든물이洞口각가히와서는 급작히活動을비롯하야 모앗든精力을한꺼번에내쏫는까닭인지 번쩍하면瀑布 얼는하면淵潭이 거의應接을不暇하리만치 展開하고繼續함에는 十年자든精神이 단번에눈을뜰것갓습니다 그런데그것이決코다른데와갓지아니한又一新型의것입니다。宮娥的인萬瀑洞、胡姬的인曉雲洞、驕女的인鉢淵洞에對하야 家嫂풍분한閨閣婦人갓다고나할것이 이곳의大觀임니다。발이부드럽말락하는危徑으로하야 오르락나리락한참구경하며 나오노라면 山의餘麓이 금시에모가질려버리고 물이들파손을잡으면서편편한常流가됨니다。이골을靈神洞이라하야 前에는靈神庵이란祠가잇섯드랍니다。

疑心

金蓮

멧千番이러섯다가
멧千番도로주저안는다
멧번을아니라고부르짓다가
멧번을그럿다고부르짓는다
참아 이러저본다 아아
아아 그를두고어대로가나
참아그러라고 쇼덕어린다 아아
아아 무엇에生命을扶支하랴
이곳에이대로스러지면
다이커버리련마는……
그러나 아니하면
그는나를잇그러가리라
그리고어데서던지 나를紹介하리라
이것은내벗 컨엑거지라고
아아그런날이왜내압헤안오나
얼는光明의速度로왜안오나
그는나업시도 잘사시겟지
아아이疑心이내怨讐다
아아이疑心이좀풀렷스면
그러나이것은 나를죽이고야말것이다
그러나그가나를버리는날에
金錢도生活도 내게 무엇이
조흐리
아아차라리나는그에게버리워
풀닙에 이슬한방울가티스러지리라

어린새그마음

辛夕江

숩속에그길을
걸으면서
맛잇게익은 파리동열매를
한아만 맛본다고떠먹은것이
가든길멈추고 다떠먹엇소!
이것도 어린새그마음이
죄된것이라오!

논둘노 밧둘노
길을걸것다가
밧두덕에썩대인 머두넝쿨에
검붉게익은 머두열매를
한어만 맛본다고따먹은것이
가든길멈추고 다따먹엇소!
이것도 어린새그마음이
식힌것이라오!

비

덩우상

달조차업는가을밤에
가는다란보슬비가
빗겨나린다

쌍그리는비둘이의
우름소리처럼
떠러저싸인락엽우에
시름업시나리는 비소리는
애닯는가을밤을
속색이느니

밤은고요히깁허가는데
나려오는비는그칠줄몰라
남몰래라는내의가슴은
어느듯빗소리에눈물지구나
(一年前日記책을뒤지다가)

新刊紹介

◇사랑의동무(童話) 張晟栻編 發行所 京城府鍾路二丁目九番地 株式會社朝鮮基督教彰文社 定價五十錢

◇佛教 第十七號 支那宗教文化에就하야 現代의無神思想과佛教、個人主義로부터社會奉仕主義、朝鮮佛教叢書刊行에對하야 其他好讀物多載 定價二十錢 發行所 京城府壽松洞八十二番地 佛教社

◇어린이 十二月號 徐은王이약이 내사랑公州山城 活動寫眞機製法 優等하는工夫法 나무칼兵士(童話) 어머님의선물(童話) 시골머슴과王女(童話) 부시人들(童話) 其他兒童讀物多載 發行所 京城府慶雲洞八十八番地 開闢社振替京城八一○六番 定價十五錢

小說 靑衣夜叉(청의야차) 五八

金浪雲 譯

『나는당신이 변을 당하엿다하야 불러온사람입니다』 그는 말하엿다『나는다만 되도록 나의의견을 말슴하는것이올시다 ―몸을 안정하게하고 지나간일을 쓸데업시 걱정하시지말라고 지독하게 부다쳣스닛가 당신의 머리는 무엇보다도안정(安靜)하게하는것이 필요함니다』

『벽리해씨』 나는단면한소리로말하엿다『당신이 모호하게하는말을 인제야알앗슴니다 당신은내가 본정신이아니라고생각하는모양이구려』

『아니오』그는 아조침착하게 말하엿다『나는 그런의미로 말슴한것이 아닙니다 원컨대 오해치말아주십시오 나는다만 절대로 안정하게하고 게시라고 권고하엿슬뿐입니다 실상 사오일만 누어게시면 훨신낫슴니다 훨신』

『에 고맙소 나도그만한짐작은 한답니다』하고 나는대답하엿다

『그러시겟지오 그러나 의사의충고를 듯는것이 해롭던안켓지오』

『당신의 진찰이틀렷서요― 아조 틀렷서요』 나는우셧다 『당신은나를 정신업는 미친사람으로 생각하는모양입니다 그러한 당신의말에 귀를기우리라고하든 무슨소용이 잇겟습닛가?』

나는 그의얼골을 찬찬히바라보앗다 그러고 이사람도역시 얼골이검으스름한 그젊은자와 하인과가티 나의정신이 착란한줄로 역이고잇는것을 알앗다

『또한번 말슴합니다마는 당신은나를 아조오해하십니다』하고 그는주장하엿다『나는다만……』

『아 그만두십시오 그만두어요』 나는 발굽치를돌리어 밧그로 나아가며 노하여서 부르지젓다 내가 본정신이아닌줄로만아는 그희은자가 몹시도 실흔까닭이엇다

넓다란 층계를나려와서 다란마루로 왓슬때에 나는의사를불러보내던 그젊은자를맛낫다

나는 이이상한집을 탐색하여보랴고 그와엇갈리어서 지나갓다、한쪽 그때에그는 나를따라오며 말하엿다―

『잠간 서재로가시지오』

『서재?』나는웬소린지 몰라서 그를쳐다보며 물엇다

『어대여 서재가?』

그는 꼿그엽헤잇는 방문을열엇다 그래서나는 다토록 책을싸노흔 얌전한방으로 들어갓다 방한가운데에는 조히쪽이 너저분한 큰책상이잇고 그엽헤는 조고마한 사무용 상인듯한 탁자가잇섯다

『그런데』하고 나는물엇다

『무슨일이야?』

『지금 던보가왓습니다』하고 그는 조고만책상 쎄다지를 열쇠로 열면서 흥분한소리로 대답하엿다 그리고 던보를쓰내서 나를주엇다

그것을바다가지고 나는 무슨영문인지 몰라하며 들여다보앗다 그것은이러하엿다

『오늘 다음과가튼던보를 「쌩크바」의 지뎜에서바닷다 ―「히론씨에게 도손 시(市)의 모손은 금광(金鑛)을발견하엿다고 통지하여주시오」 ―론돈 영국북미은행』

『이게 엇잿단말이야?』나는 놀라서 그를보며물엇다『나에게는 이「모손」이라 하는사람이 누구이던지간에 무슨까닭으로 이러한일을 급히통지하엿는지 도모지알수가업네 대관절 내게 무슨관계가 잇단말인가?』

『무슨관계라니오?』 주인께서 라는듯이 나를보며말하엿다

『무슨관계든지 관계가게신줄로 저는생각하는데……』

『올여 그러면 무슨의미인지 한번설명하여주소』 나는말하엿다 『나는 도모지몰으겟네』

『그것은』그는 국도로흥분한듯이 말하엿다 『그것은 결국지가 틀림이업다는것、그광산에는 금이만히잇다는것、입지요 요컨대 가장 갑만흔광산한아가 수중에들어왓다는것입지오 엇잿던 백만장자가되엿다고하여도 틀림이업는일이올시다』

『매우 자미스러운 이야기인걸』 나는미소하면서 말하엿다 그는놀라서 어리둥절하니 나를보고잇섯다

◇天氣豫報 曇一時晴
◇溫度 七日正午 三七、四
◇比較 六日最低 一九、二
◇日出前七時一三五 晝間九時四一
◇日入後五時一五 夜間一四時一九

大好評 어린이 大好評

어린이十二月號!

◎優等하는工夫법…… 이方法대로하면 누구나 우등합니다
◎活動사진긔 맨드는법…… 三十錢으로 누구던지 맨듬니다
◎자미잇는、눈싸홈법…… 전에업던 새로운 눈싸홈
◎눈나라北國이약이…… 시베리아겨울의자미잇는이약이
◎雪窓夜話다섯가지…… 눈오는밤에읽고 이약이할童話五篇
◎歷史、地理、理科外…… 童話、作文、자미잇는말알笑學校
◎大懸賞、여러가지…… 누구던지 상탈수잇습니다
◎世界一週寫眞畵報…… 집에안저世界구경하는것 거저줍니다
◎大好評어린이新聞…… 자미잇는것만갓득한新聞거저줍니다

단十五錢 冊갓고賞타고 世界사진파 신문갓고 닷十五錢식

업서지기前에오늘곳注文하십시오 ● 京城開闢社振替八一〇六

銀白金義術特製 都賣 散賣 潤光商會 京城鍾路四街里 主任金潤兒 主任金仁植

絶對危險無 農家副業大王 世界十六個國特許 鉤鋏捕獸機

永久使用할수잇고危險치안코使用法이簡單하야누구든지能히生殺을自由로할수잇고다捕獸機는오작世界的으로第一位로信用을得하얏삽
第一號 鶴貂獺用 一圓二十錢
第二號 獺狐狸用 貳圓四十錢
第三號 狐鹿猿用 參圓四十錢
第四號 虎豹熊用 四圓四十錢
九圓二十錢
五介以上注文은本店에서支拂하겟삽고多數注文에는特別便利를드리나이다 購入하고더욱物品과說明書를
京城西大門町一丁目一五九 登山商店

溫突用으로經濟第一 鳳山別口塊炭

昨年當出張所에서鳳山炭의小賣를開始한以來로日淺함도不拘하고여러분으로부터豫想外의愛顧를蒙하와每日不少販賣를하게되엿슴에玆에感謝를올리나이다。이報恩의票로每日二十噸에限하야溫突用으로德用第一인 鳳山別口塊炭 壹噸金拾壹圓社會奉仕的으로發賣합니다。아못조록品切되기前에續續注文하야주시기를바라나이다
◇石炭商하시는분의게는注文을謝絶하나이다◇
配達 京城府若草町九七 鳳山炭坑出張所 電話本局(二一九四)(三三〇二番)
京義線沙里院 鳳山炭礦株式會社

無煙無臭 火力持久 價格低廉 鳳山炭
스토-부溫突用 壹噸 拾四圓五十錢 壹叺 壹圓二十錢
페-치카炊事用

品質本位
◎地方注文歡迎◎
◎商品目錄進呈◎

和洋金物 理髮器具 都散賣 京城鍾路二丁目 (吉)吉川金物支店 振替京城一〇九七〇番 電光三六八番

財界回復의第一步
越年은無事平穩豫想
井內鮮銀理事談

過去一個年의一般財界를觀察하면堅實한景氣恢復의曙光을認할만한點이잇다卽年來不振의境域을脫치못하든日本對外貿易은十月末現在에輸入超過二億七千萬圓의好況을示現하얏슴으로多年不況을持續하든對外貿易와如한도依然恢復하야對外關係의好況을如實히立證함에至하얏스며一方國內景氣는稀有의大豊作으로地方景氣도蘇生하고

金融界도 亦是緩漫을告하야金利가引下되는等何方面으로觀察하든지好材料의續出로沈衰한財界는一時에復活昂進의前提를造하는中인것은首肯하겟다更히朝鮮內의財界도日本一般財界의好影響을承하고且稀有의豊作을嚆矢하든財界의改善을首肯할만한種種의材料에充滿되얏스며더욱一般商取引이從來의投機的이엇슴에對하야健實한實授取引으로變換되는것을妄論치못할것이다此等을綜合하야

年末財界 를豫想하면卽無事平穩히越年할것은勿論此에依하야從來懸念되든景氣恢復의第一步를印하야更新의歲를迎하고更히明十五年은本年보다도更히健實한景氣恢復을示할수잇다고確信한다그러나此景氣恢復도所謂浮動的의景氣가아닌것은勿論이오가장健實한財界의改善을助長하는것으로余等의가장熱望不已하는바이다

全朝鮮手形交換
前年보다增加

京城手形交換所調査=十一月中全朝鮮手形交換高는枚數十九萬七千九百七十五枚金額九千五十萬一千餘圓으로前年同期에比하야枚數는一萬七千七百九十五枚金額은一千六十二萬一千餘圓의增加인데各道別을示하면如左하더라(單位千圓)

	枚數	金額
京城	一〇四、一九五	四四、三四四
釜山	三六、一四	一七、九八二
仁川	一三、〇四四	九、一四三
平壤	一八、六六二	四、七九
大邱	九、三六	三、六六九
元山	八、四〇五	三、〇六
群山	八、三六八	七、四〇六
木浦	三、九九	三、三
合計	一九七、九七五	九〇、五〇一

手形交換增加

京城手形交換所의十一月二十日부터十二月五日에至하는週間手形交換高는枚數二五、一三一枚金額一三、七七三千圓으로前週에比하야枚數는三、〇二二枚金額은四、一一三千圓의各增加를示하얏더라

商銀羅南支店
正式으로要望

羅南商業會에서는七日正式으로商銀本店에向하야支店設置要望의文書가來着하얏는데此에對하야和田頭取는如左히말하더라

羅南商業會에서正式으로支店設置를要望한것은事實이나支店을設置케되면相當한經費도들고一方調査도充分히아니하면안될것임으로目下考慮中인데何如間相當히研究한結果可否를決定케될것이다今回의南鮮視察은別로支店設置에는關係가업다云云

滿粟輸入과米價關係考慮
農民處地如何

滿洲粟의去來改善에就한組合組織의計劃은無勢하나或時로는朝鮮의農民을無視하는傾向이有하다하야非難을受한다는데今年과如히日鮮共히豊作時에는粟의輸入은可成阻止하는것이可할것이다粟의輸入增은米의移出增이라는것이實際로實業者와統道等의宣傳이나實際는粟의輸入增은米의低落을招할것으로滿洲粟百萬石을代用食으로하야一石十圓씩一千萬圓을料金한다하나此로因하야米價三圓이低落되면五百萬石의移出로千五百萬圓의差損이될것이나今年갓한時에滿洲粟의輸入促進은農民을苦케하는것이라는說이有하더라

日本農會大會

(東京電) 大日本農會第一日은六日午前八時부터日本青年會館에서開會松平會頭橫井副會頭를始한役員、臺灣朝鮮滿洲、樺太에서會員一千餘名이參集하얏고來賓에는加藤首相代理若槻、早速、宇垣、岡田各大臣等이列席하얏는데當日은各方面의演說等이有하얏더라

殖銀産資
融通決定

這般開會의日本大藏省預金部協議會에서未決保留된殖銀의本年度産業資金四百萬圓融通의件은其後有賀頭取渡東으로關係各方面과의諒解가成하야來十日開催의預金部協議會에再提案을한後通過의運에至할旨로內報가잇섯는데目下滯東中의有賀頭取는此結果를見한後十日夜又는十一日頃東京出發歸京할터이라더라

遼陽出荷減少
奉天票低落豫想

七日某所入電에依하면遼陽一帶는別로異狀이無하나다만動亂의影響으로出荷減少되고奉天票는目先低落豫想이나此四五日中에는完定될貌樣이라더라

東拓收納二割增收

東拓京城支店에서는이미大體收納을終하고目下成績을調査中인데大體로前年度의收納高二萬七千石(九割三分)의二割增收로他支店管內와如히小作爭議等도無하야成績도良好한便이라더라

仁川在米續增

仁川穀物協會調査에依한本月五日現在의市內五銀行穀物在庫數는前週에比하면合格米는一千四百四十九叺無檢査品은二千四百三十二叺을增加하엿는데在庫品을細別하면左記와如하더라

▲玄米四斗入一六、九〇九叺五斗入五、四二〇叺▲白米三斗入七四五叺四斗入一、八六六叺▲正租叺八二、七四一叺俵入二二六三一俵▲大豆四斗入一三、五四叺▲小豆七、五八三袋▲大麥五斗入四七四叺▲小麥四斗入一三、九八六叺五斗入六一叺▲粉米四斗入五〇〇叺粟七斗入八〇〇袋▲糯米四斗入三二一叺▲外國米七斗入六四九袋(小米)四一一二袋▲臺灣米二四〇袋 (仁川)

商品市況

▲綿 爲替相場의回復에加之中國原棉의暴落에沮止되야實需期이나商狀軟弱으로製綿工場上物三十圓(六貫俵)으로부터二十八九圓程度를唱하야目先은續落步調로推移하더라

▲砂糖 本日市中會社側에서十三圓七十五錢으로부터八十錢處를唱하나不捗으로商內가無하고目先은手堅保合商狀을呈할듯

▲大豆 漣川、鐵原物八圓京畿線物七圓三四十錢程度를唱하야米價의不味도此邊에小往來할外에無할리라고觀測

期米

仁川期米 七日

比較表

	昨後止	今後止	比較
當限	三一、一三	三一、〇〇	一三低
中限	三一、二一	三〇、八七	三四低
先限	三一、三三	三〇、九九	三四低

前場軟步

再昨後場阪地三十五圓四十六錢止와共히三十一圓二十一錢에寄하얏슴을止한當市場은一休今朝에入하야阪地初付三十五圓三十八錢인八丁反落을據하고三十一圓十八錢인三丁低로寄를始하엿다阪地三十六錢의四番同事인故히膠着의勢임을伴하고二十錢外지小戾하엿스나阪仁共히賣叩力이優秀함으로容易히擡頭치못하고結局阪地二十九錢止를入하야一擧十一丁의瓦落으로三十一圓에場을軟弱히止하니高低의差는十丁이며阪仁의鞘는四百二十九丁이더라

渡米威壓과當限

新甫發會後一週를經하도록當限의取組는幾分減少할뿐으로約一萬八千石의巨大한數字를表示하야中限의取組보다도多量의石數를占하엿다例月과如한때에는先限으로乘替하는光景이多하엿스나本月은米山을眺望하는賣力이儼然不動하기때문에買方도拔退할수업는現象인데一時는賣方困와買方(ㄱ)間의當限解合說이잇섯스나結局成立되지못하고困을根據로한淺野筋은旣히實彈을準備하엿다한다이와가티賣方의態度가渡米萬能을主唱함으로先限賣惧도또한牽制되야買方의自由를許치안는貌樣이며그뿐만아니라米界는虛視하는山田筋의十二限渡米가임의調達되야威壓을加함으로局勢는上伸할餘地가업시低迷의狀態에잇슴뿐인데果然當地當限의今後가何如할는지殆히注目을要하는中이라고

大勢轉換은尙早

昨今四圍의情勢는格別한硬材가窮乏하엿슴으로擡頭치못할것은事實이다一時正米의細出로幾分硬氣를助長하엿스나米山時代의相場은時期의自然에屈伏되야反히低落의趨移를示할餘地업시客月大渡米를餘地업시受取한買方도아무리賣行이良好하다할지라도結局産地보다低廉히賣却치안흘수업는現狀에잇스며農村救濟策을意味한政府의買上도本年內에는實行치아니하리라는商談이濃厚함으로賣方은此에安心하야賣叩不怠하는貌樣이다그러나派家의賣惜傾向이有하고相侯하야그다지暴落도無하겟슴으로도또한跳躍할餘地가업슬것이다取組가小數에止하는此現象으로보더라도騰落의步幅이極히狹少한바活躍의時期는越年後가될듯하다고云云

米豆餘話

▲三期連戰의ㄱ의買抗力도相當하지만은實彈的으로買方針을固守하는山田筋의威力이야참宏大한걸▲賣方의勢力이優越한關係도잇스려니와大體正米의自體가地方出廻가稀薄함을不拘하고時期的行動을하고만다▲三十一圓臺는못지안코蹴破하겟스나三十圓大臺劃은未知數에付함일▲稍히低落을告하는때는期正界를不問하고買手가現出할貌樣이니安心賣하기도亦難▲當分은大大的跳躍을許할餘地가업슨즉小掬의方針을斷하는것이宜當할듯▲大局觀으로는買進할수잇고小局觀으로는賣緊할수잇슨즉越年後에야快戰을見하리라고何如間相場은狹少할센인가

前場

	當限	中限	先限
一節	—	三一、〇五	三一、一八
二節	—	三一、〇九	三一、一八
三節	—	三一、〇九	三一、一九
四節	—	三一、一〇	三一、一九
五節	—	三一、〇九	三一、一三
六節	—	三一、一〇	三一、一三
七節	三一、一〇	三一、〇九	三一、一九
八節	—	三一、〇五	三一、一六
九節	—	三一、〇一	三一、一一
十節	—	三一、〇一	三一、〇八

後場臺割

	當限	中限	先限
一節	—	三〇、九九	三〇、九五
二節	三一、一一	三〇、九三	三〇、九七
三節	—	三〇、九一	三〇、九八
四節	三一、〇九	三〇、八七	三〇、九九
五節	—	三〇、九一	三〇、九九
六節	—	三〇、九五	三〇、九八
七節	—	三〇、八七	三〇、九九

各限鞘合

中限 ▲賣方 (丙)四九〇〇 (丙)五〇〇〇 (ㄱ)四〇〇〇 (ㄹ)三〇〇〇 ▲買方 (ㄱ)一〇〇〇 (ㄷ)一一〇〇 (ㅁ)一一〇〇 (ㅈ)一〇〇〇

先限 ▲賣方 (丙)四五〇〇 (ㅁ)一〇〇〇 ▲買方 (丙)三〇〇〇 (ㄱ)一〇〇〇 (ㅁ)一〇〇〇 (ㄱ)三〇〇〇

	當限	中限	先限
取組高	一七九〇〇	一三〇〇〇	一五一〇〇
出來高	六〇〇	九二〇〇	六五二〇〇
限入價	三一、一〇	三一、一〇	三一、一〇
合計		六六、〇〇〇石	
累計		三四八五五〇〇石	

仁川正米低落

民团(子)玆米三等	三二、二〇
同 四等	三一、八〇
無檢査米	二九、八〇
一等精白米	三五、七〇
在來正租	九三厘
改良正租	九六厘

大阪期米

前場

	當	中			當	中
寄	三四、七〇	三五、〇五		止	三四、九一	三五、〇一
一節	三五、〇五	三五、三八		六節	三五、三三	
二節	三五、三六			七節	三五、三三	
三節	三五、三六			八節	三五、三四	
四節	三五、三六			九節	三五、三三	
五節	三五、三六			十節	三五、三九	

後場

	當	中			當	中
寄	三四、八六	三五、三九		止	三四、七七	三五、三五
一節	三四、九九			四節	三四、八八	
二節	三四、八八			五節	三四、八八	
三節	三四、八六			六節	三四、八三	

大阪氣配

三十四圓八十三錢

各地期米

	前場		後場	
東京	三六、八一	三六、七一	三六、五九	三六、四九
兵庫	三五、六六	三五、二七	三五、〇九	三四、八三
下關	三四、七〇	三四、八八	三四、六一	—
桑名	三五、六三	三五、五九	三五、四〇	三五、一四

株式

京取市場 七日

京取短期取引

株名	前付	前止	後付	後止
京取	二一、二〇	—	二一、〇〇	—
鐘新	一三八、〇〇	一三七、八〇	一三七、〇〇	一三七、二〇
大新	八四、三〇	八三、八〇	八三、四〇	八三、四〇
仁取	—	—	—	—
仁新	—	—	—	—
安取	—	—	—	—

前場小軟

大新 三〇低 京取 三〇低 鐘新 三〇低

中國問題惡化
大阪新甫至鈍

當地諸株三十錢低

前週末에鐘紡三割八分配當据置로强調를示하얏던機先今朝大阪新甫는中國問題俄然惡化로期待에背馳되어別無新味이고鈍狀에當地는依然氣乘이薄하야賣買共히積極的態度를避하고諸株가各三十錢低로小數를示하얏스니大新은八十四圓二十錢初付로三圓八十錢大引이엇고鐘新은三十八圓丁初付後七圓九十錢에서八十錢大引이엇스며京取는二十一圓二十錢初付이엇더라

大新人氣離散
京取買物潛在

當地人氣는鐘新은先高豫想이一致되어買人氣旺盛이나大新에對하야는大阪不冴에人氣逐日離散하야買氣萎縮이엇스며京取는一時二十一圓臺가危殆하엿스나低價에는依然買物이相當하야今朝도二十一圓丁에는成濟、新田、南等의約三百枚買物이有하야頑强한商狀을呈하얏더라

歲末如何?

歲末氣分이漸次濃厚하는此際임으로强弱共히自重的態度를取하야輕擧가업는十二月二十五日限인現在中限取組內容이東京이四十七萬六千株大阪이十八萬五千株의大取組로年末에際하야問題視될뿐아니라大阪短期

大新代引四萬 株超過

로二錢七厘의高率日步를示하야多少賣物을招하는一面經育準備銀行利上의懸念도不無한關係等으로보아

年內無相場論

을唱하는者外지잇고明年新甫市況對하야도無期待說이잇는터이나(一)明年貿易狀態가大體로樂觀되고財界에도日本政府當局이經濟界에動搖를與치아니할程度內에서徐徐히復活의手段을講할지며(二)또人氣的으로보드래도大阪短期專業員逃滯借欵이逐次進步되어振興의一助가될지니

懸念할新事情

이突發치안는限은押目은依然高豫想下에思惑을見키에至할것이優勢이리라함이四圍의情勢와채勝하야가장妥當한推測이라겟더라

前場諸株步調

▲京取 二二〇一
▲鐘新 一三八〇一七九〇一八〇一八〇一
▲大新 八四三〇一〇一一〇一三〇一

前場賣買關係

▲京取五〇(賣)新田消(買)白井▲鐘新一二〇(賣)新田定岡(買)白井南大林▲大新一五〇(賣)成濟白井(買)新田洪

後場續落

京取 三〇低 鐘新 六〇低 大新 四〇低

大新三本同事
京取一圓再割

後場은大阪鐘新이七十錢低大新이三十錢續落으로各臺割初付入電에當地人氣는軟化되어京取가一圓初付後二十圓九十錢으로다시臺割되엇스며鐘新은百三十七圓丁으로急落을告하얏다가二十錢大引이엇고大新도八十三圓四十錢으로低落初付後大阪釘着에當地는四十錢大引되어三本同事이엇더라

代引과日步

▲京取代引二千七百三十日步十五錢▲鐘新代引八百九十日步八十五錢▲大新代引千百四十日步五十五錢

後場諸株步調

▲京取 二一〇〇一九〇一
▲鐘新 一三七〇〇一二〇一
▲大新 八三四〇一四〇一四〇一

出來高

▲長期累計 ▲短期累計 六九〇〇 七七九〇 四二〇〇

大阪短期株式

	前付	前止	後付	後止
鐘新	一三八四〇	一三八一〇	一三七四〇	一三七六〇
大新	八四三〇	八四一〇	八三九〇	八三六〇

大阪短期步調

▲前場大新 八四三〇一四〇一一〇一
▲前場鐘新 一三八四〇一一〇一一〇一
▲後場大新 八三九〇一六〇一六〇一
▲後場鐘新 一三七四〇一六〇一六〇

十二月五日土曜부터名畫提供 日活會社
實寫 支那動亂 一篇 全一卷
米國딸니암쭉쓰社 名優호렌—바—드氏主演 大喜活劇 强敵一蹴 全六卷
伊太利우니오베지네마이다라社 佛國文豪에드몬로스탕氏原作 哲學家、大詩人劍俠客、音樂家 비에드로마니에氏主演 文藝映畫 大劍俠傳 시라노 五篇 十二卷
豫告
文藝映畫 巴 里 全十四卷
文藝映畫 名畫 키 — ㄴ 全十卷
名畫 지내가는影 全十卷
名畫 아—青春 全七卷
日活特約 優美館 電光三九五番

▲當十二月六日부터
유社作品 實寫 國際時報 全一卷
유社作品 喜劇 능릉이남편 全二卷
유社作品 活劇 二人의親友 全二卷
유社大作 猛獸活劇 鐵拳牧師 全六卷
冒險喜劇 三笑士 全六卷
유社大作 雪中連續 北國의狼 全十編二十卷中 第一回第一、二編四卷上映 (大豫告)
決死的大冒險 유社百萬弗大映畫 施風兒 全七卷
愛國哀話 愛國의喇叭 全八卷
問題映畫 人形의家 全八卷
佛國建國史 女將軍 잰다—크 全九卷
松竹유社特約 團成社 電光九五九番

當十二月五日(土曜)부터 特別大興行
東洋大魔術團大公演 男女五十八名總出演
大小奇術 大魔術 獨唱 東西洋舞蹈 (時代、現代劇各種) (每日交換) 催眠術 氣合術 合唱 音樂 新劇 藝題
名畫 戀의凱歌 七卷 (大豫告)
京城仁寺洞 朝鮮劇場 電光二〇五番

仁川府海岸町三丁目 仁川米豆取引所仲買人
(富) 仲買店
電話 五八一・一〇六番 五八〇・二八二番

籾摺과精米
籾摺一日三百俵
農林省指定

最新型 얀마一 石油發動機
三馬力부터 十馬力外지
在庫豊富

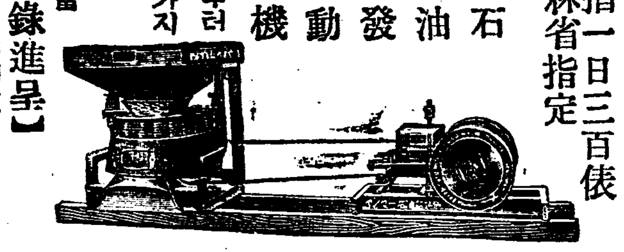

【目錄進呈】
京城府南大門通一丁目 山岡發動機京城支店 電話光化門一三六

强健化
누구나長壽와健康한身體를바라는一般이오나相互間生活上여러가지境遇의依하야不知未覺에自己의貴한身體를壞하는일이幾何나생기나이다 이것을豫防하고이것을補함에는부루도ー제飮用함이最必要라합니다
本劑는生命을維持함에根元이며最貴한活動의源泉이옵고又人體의榮養을掌하는血液製造에唯一의材料가되고가장合理的으로써最近科學의粹蒐로된優秀한補血强壯增進劑올시다
病者虛弱者의强健化와健康者의精力增進은부루도ー제로써엇들수잇나이다
詳細한說明書를請求하시면進呈하겟나이다
여러가지榮養不良으로生하는虛弱衰弱을强健化하고 病後의恢復을速進케함
眞正한補血强壯增進劑
부루도ー제
特長과種類
一、芳香美味로各人嗜好에適當하고婦人과兒孩도好愛하고口味가快함
二、絶對로胃腸을害함이업고食慾을增進함
三、消化吸收를速하게하고血을增하며肉을肥하며榮養을盛케하며體力을强壯케함
補血强壯榮養增進劑 單味부루도ー제 小瓶半月分 大瓶一月分 金一圓 金二圓
神經性疾患特效劑 아루젠부루도ー제 小瓶半月分 大瓶一月分 金一圓三十錢 金二圓五十錢
腺病質特效補血强壯劑 요ー도부루도ー제 小瓶半月分 大瓶一月分 金一圓三十錢 金二圓五十錢
健胃補血强壯劑 기나부루도ー제 小瓶半月分 大瓶一月分 金一圓三十錢 金二圓五十錢
呼吸器系疾患特效劑 구아야고ー루부루도ー제 小瓶半月分 大瓶一月分 金三圓 金五圓五十錢
販賣所 各地藥店 說明書進呈
大阪市東區道修町二丁目 藤澤友吉商店
京城府西小門町四二 藤澤商店京城支店
東京市日本橋區本町四丁目 藤澤商店東京支店

感氣와熱氣가
霎時間에낫는
저울표의 ハカリ印の
ヘブリン丸
헤부링환

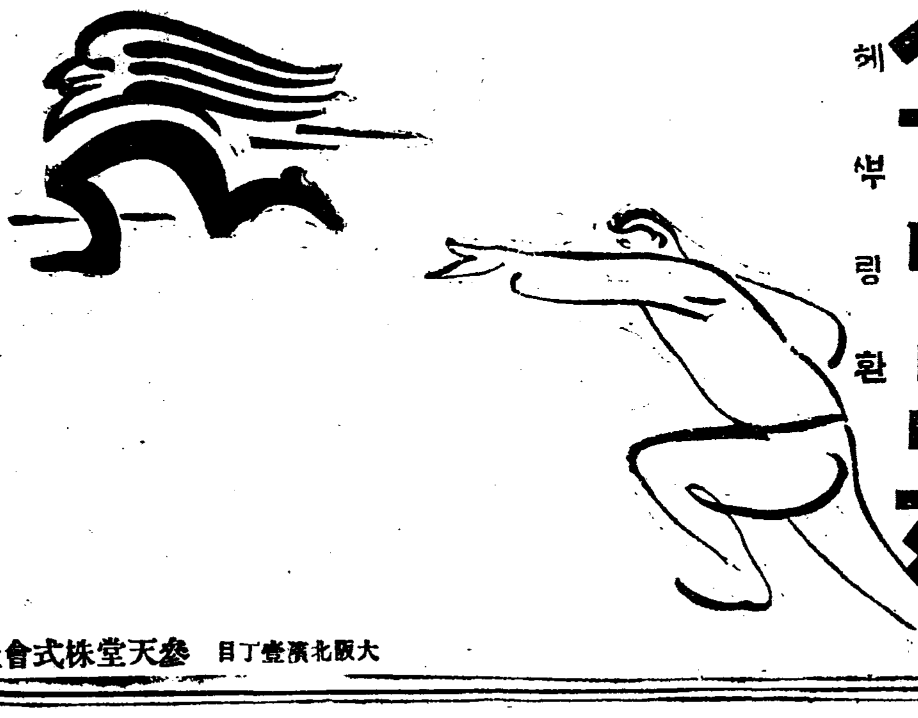

大阪北濱壹丁目 參天堂株式會社

赤玉ポートワイン
포ー도주
良好한葡萄酒……
라고學者가分析證明한우리赤玉은體力을盛케하는滋養分을多量으로含하며老衰를防하고肉體美를增함